

## Configuración Regional

En el panel de control seleccionar la opción de configuración regional y de idioma

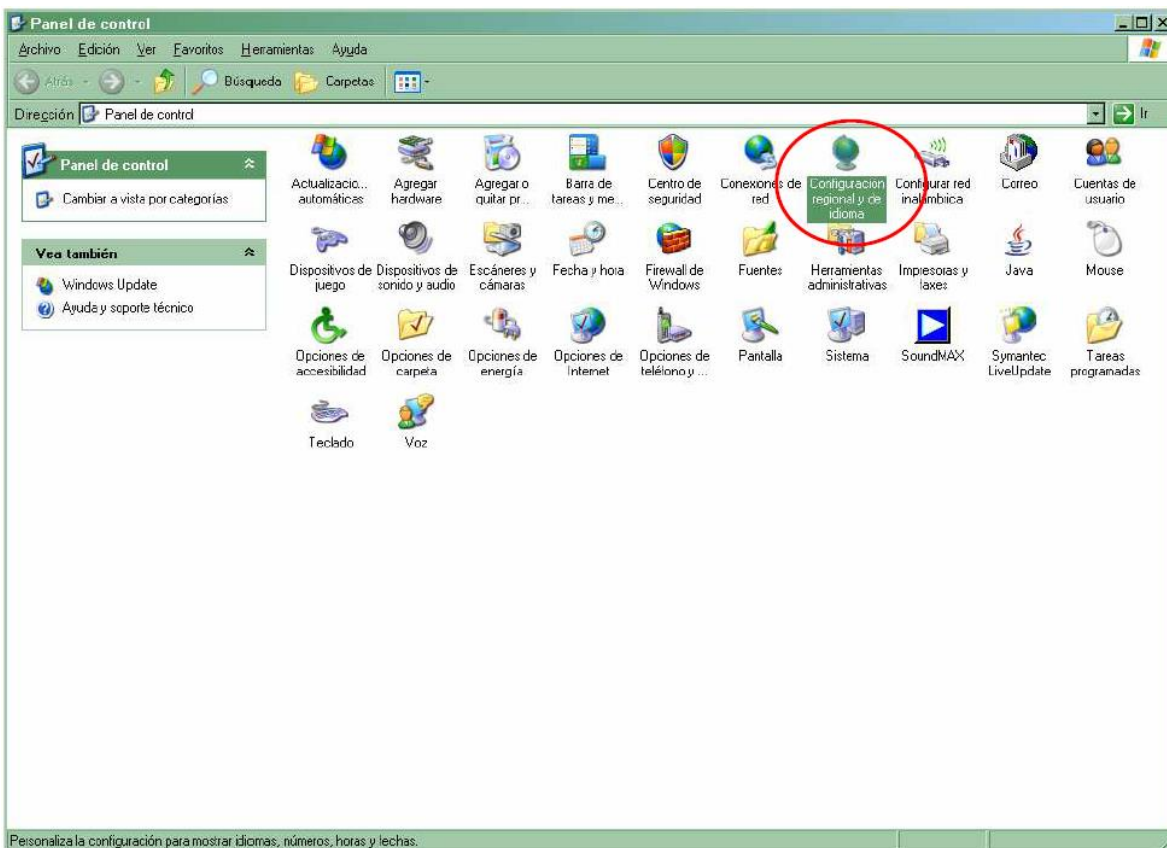

Si es en inglés la opción es Regional and Language Options

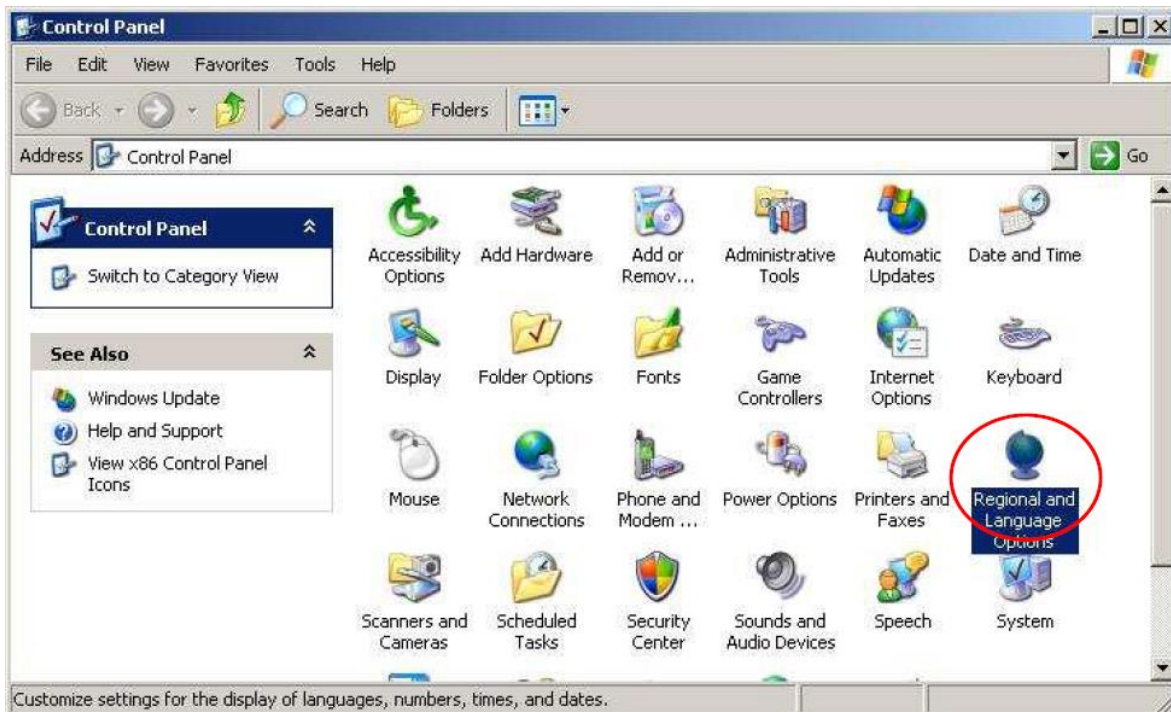

En la pantalla siguiente, configuración regional y de idioma, dar clic en botón personalizar

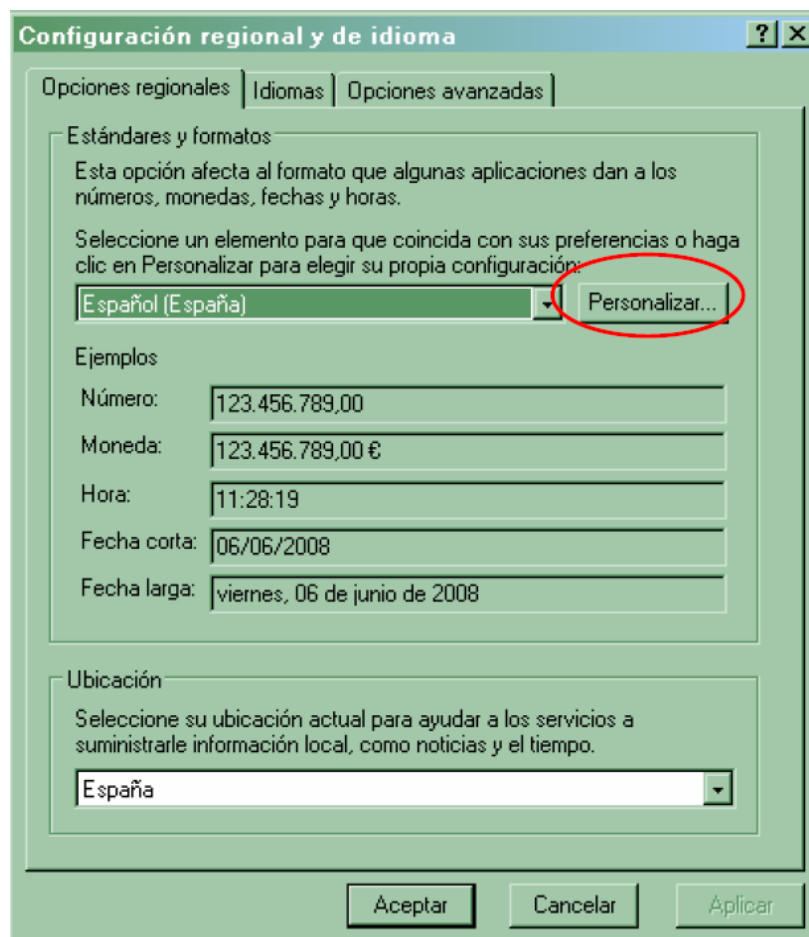

Si es en inglés la ventana se llama Regional and Language Options, y debe dar clic en el botón Customize.



# DIAN<sup>®</sup>

Dirección de Impuestos y Aduanas Nacionales

**Regional and Language Options** [?] [X]

Regional Options | Languages | Advanced

**Standards and formats**

This option affects how some programs format numbers, currencies, dates, and time.

Select an item to match its preferences, or click Customize to choose your own formats:

Spanish (Colombia) [v] **Customize...**

**Samples**

Number: 123,456,789,00

Currency: \$ 123.456.789,00

Time: 11:28:06 a.m.

Short date: 06/06/2008

Long date: Viernes, 06 de Junio de 2008

**Location**

To help services provide you with local information, such as news and weather, select your present location:

Colombia [v]

OK Cancel Apply

A continuación, encontramos la ventana de personalizar la configuración regional, donde para símbolo decimal de debe colocar “,” Coma y para símbolo de separación de miles se debe colocar “.” Punto.



**Personalizar la configuración regional** [?] [X]

Números | Moneda | Hora | Fecha | Ordenar

Muestra  
Positivo: 123.456.789,00      Negativo: -123.456.789,00

Símbolo decimal: .

Número de dígitos decimales: 2

Símbolo de separación de miles: .

Número de dígitos en grupo: 123.456.789

Símbolo de signo negativo: -

Formato de número negativo: -1,1

Mostrar ceros a la izquierda: 0,7

Separador de listas: ;

Sistema de medida: Métrico

Aceptar      Cancelar      Aplicar

Si es en inglés la ventana se llama Customize Regional Options, donde para decimal Symbol se debe colocar “,” coma, y para Digit grouping symbol se debe colocar “.” Punto.



# DIAN<sup>®</sup>

Dirección de Impuestos y Aduanas Nacionales

**Customize Regional Options** [?] [X]

Numbers | Currency | Time | Date

Sample

Positive: 123.456.789,00      Negative: -123.456.789,00

Decimal symbol: ,

No. of digits after decimal: 2

Digit grouping symbol: .

Digit grouping: 123.456.789

Negative sign symbol: -

Negative number format: -1,1

Display leading zeros: 0,7

List separator: ,|

Measurement system: Metric

OK      Cancel      Apply