



CULTURA DE CONTRIBUCIÓN EN LA ESCUELA

DIAN

POR UNA COLOMBIA MÁS HONESTA

RESULTADOS DE GESTIÓN 2021 PROGRAMA CULTURA DE LA CONTRIBUCIÓN EN LA ESCUELA CON LA ALIANZA DIRECCIÓN SECCIONAL DE IMPUESTOS DE BOGOTÁ Y LAS SECRETARÍAS DE EDUCACIÓN DE BOGOTÁ Y CUNDINAMARCA

Secretaría de Educación de Bogotá

El Programa Cultura de la Contribución en la Escuela toma fuerza en el Colegio Gerardo Paredes ubicado en la localidad de Suba en Bogotá, D.C...con una población de estudiantes de 5.100 y 205 docentes. La Profesora Doriam García, ha desarrollado los proyectos "Cuidado de los Bienes Públicos" y " Fui aprendiendo con Mi Mochila escolar "

En la visita realizada, se evidencia una interiorización de los conceptos del Cuidado de lo público; todos los bienes de la IED se encuentran en muy buen estado; paredes, baños, pupitres, canchas de deportes.

Se logró a través de un encuentro realizado con la Señora Rectora Maria del Carmen Murcia y el equipo de docentes que lidera el programa; la inclusión en la Planeación de actividades del año 2022, las cuales se orientan a la articulación de la estrategia Pedagógica con el Proyecto de Gestión Empresarial; la implementación de Jornadas Pedagógicas, que se articulan con el Proyecto de Vida y la participación en la Feria Empresarial en el mes de septiembre.



Secretaría de Educación de Cundinamarca

En cundinamarca, se afianza el programa en Colegio Institución Educativa Técnico Comercial Puente Quetame, que tiene una población de estudiantes de 700 y 35 docentes quienes adoptaron el programa desde noviembre del año 2020 y en el transcurso del año 2021, lograron presentar seis (6) experiencias significativas en la convocatoria realizada para la Semana de la Cultura de la Contribución. Se resalta el compromiso del Señor Rector Alfonso Rivera Rocha, los profesores Sandra Rodríguez, Carmen Rosa Parra, Blanca Nidya Vargas, Gloria Rubiela Velásquez, Fabio Arbey Aguilera, Liliana Estella Cacua, y en general a todo el cuerpo docente de la IED, quienes dieron muestras de su compromiso e interés en la interiorización del programa. En la visita realizada a la Institución se evidencio como han venido articulando la estrategia pedagógica con el diseño de unas cartillas de trabajo para cada estudiante en las cuales han incluido contenido del manual del maestro.

Se realizó una reunión presencial con todos los docentes de la IED y se hicieron compromisos sobre el aprovechamiento de los recursos pedagógicos diseñados por la DIAN para ser utilizados e incluidos en sus propios proyectos educativos a desarrollar en el año 2022

El programa trascenderá a la ciudadanía del municipio, a través de jornadas de presencia institucional que se coordinaran con el apoyo de la Alcaldía de Puente Quetame.

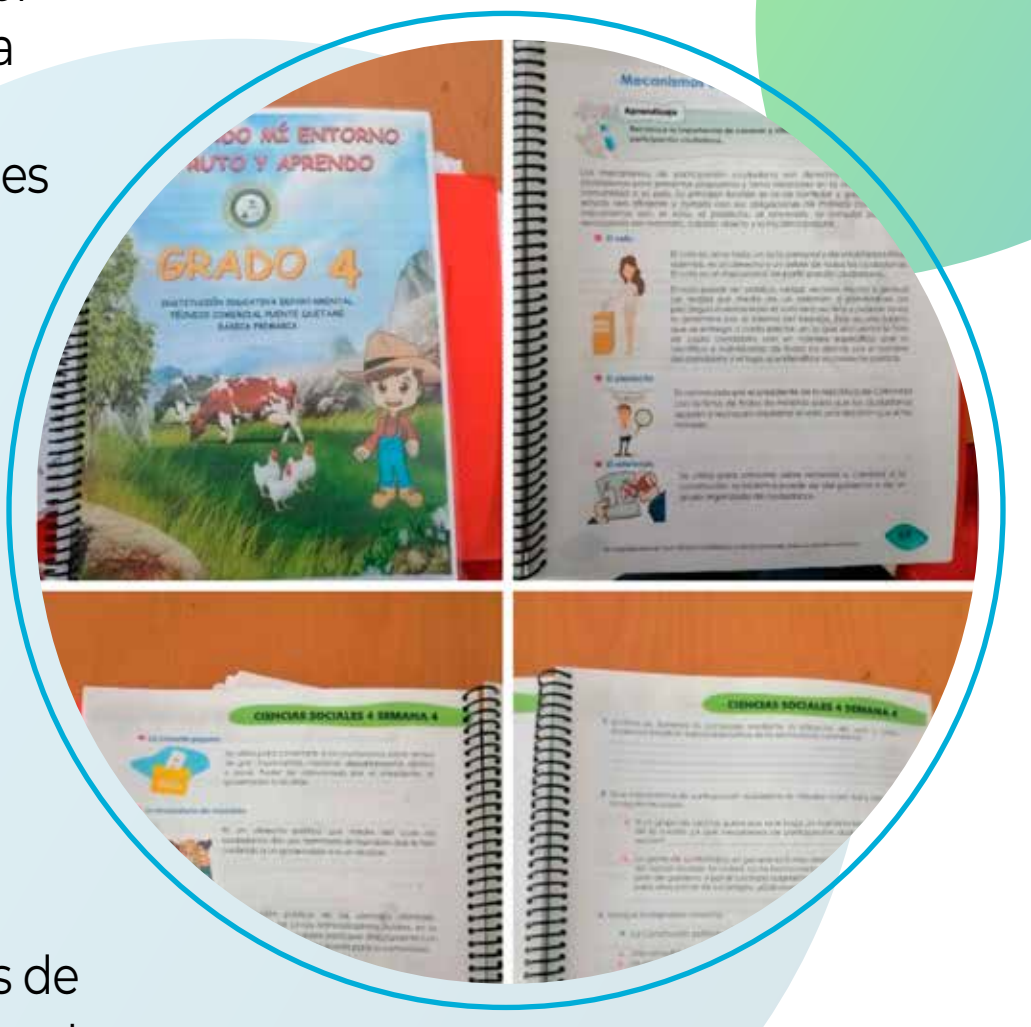

Visitas Presenciales IED Cundinamarca

Con el apoyo de la secretaria de Educación de Cundinamarca, pudimos llegar a diferentes IED de los municipios de Sopó, Cajicá, Cota, Zipaquirá, Tocancipá, entre otros con el objetivo de socializar el programa con los Rectores y Docentes, encontrando gran aceptación de este. Se reitera la importancia de los acercamientos presenciales; el relacionamiento con los docentes, lo cual permite una retroalimentación por parte de ellos. Podemos conocer el sentir, sus expectativas frente al mismo, se reciben propuestas en relación con la metodología para el buen funcionamiento del Programa y en general un aprendizaje que permite construir diariamente mejores prácticas en nuestro que hacer.

