MANUAL DEL SERVICIO INFORMÁTICO ELECTRÓNICO DE ORIGEN PARA EL FUNCIONARIO

**UAE DIAN
PROCESO CUMPLIMIENTO DE OBLIGACIONES ADUANERAS Y
CAMBIARIAS**

Versión 2

AÑO (2020)

Contenido

1. OBJETIVO.....	3
2. ALCANCE.....	3
3. DEFINICIONES Y SIGLAS	3
4. MARCO LEGAL Y REGLAMENTARIO.....	4
5. DESARROLLO DEL TEMA	4
5.1 ESPECIFICACIONES TECNICAS PARA EL INGRESO AL SERVICIO INFORMÁTICO DE	4
ORIGEN.....	4
5.2 INGRESO.....	11
5.3 VERIFICACIÓN DECLARACIÓN JURAMENTADA DE ORIGEN.....	15
5.3.1 Opciones Generales	16
5.3.2 Control de Planillas.....	16
5.3.3 Consultas:	21
5.4 VERIFICACIÓN CERTIFICADO DE ORIGEN	24
5.4.1 Menú general verificar certificado de origen	25
5.4.2 Opciones Generales	25
5.4.3 Control Certificados de Origen.....	26
5.4.4 Imprimir	32
5.4.5 Impresión de Fallidos	34
5.4.6 Control de Impresiones.....	35
5.4.7 Inventario.....	42
5.4.8 Consultas.....	43
6 CONTROL DE CAMBIOS.....	45

1. OBJETIVO

Revisar y verificar una declaración juramentada de origen y revisar y expedir un certificado de origen en el servicio informático electrónico de origen mostrando de una forma sencilla como incluir, consultar la información y actuar en las diferentes situaciones que se puedan presentar.

2. ALCANCE

Este manual de usuario aplica para la ejecución de los procedimientos relacionados con el Servicio Informático Electrónico de origen de la UAE DIAN.

3. DEFINICIONES Y SIGLAS

Acuerdo comercial: Se entiende por “acuerdo comercial” un acuerdo o tratado internacional en vigor para Colombia, que tiene por objeto el otorgamiento recíproco de trato arancelario o aduanero preferencial, incluye los acuerdos preferenciales y los acuerdos o tratados que tienen por objeto el establecimiento de una zona libre comercio o una unión Aduanera, u otras formas de integración. Reciben distintas denominaciones dependiendo de sus objetivos, entre otros, acuerdo comercial, acuerdo de promoción comercial, en el marco de la Asociación Latinoamericana de Integración - ALADI, acuerdo de alcance parcial (AAP), acuerdo de complementación económica (ACE) y Acuerdo Regional relativo a la Preferencia Arancelaria Regional (AR-PAR), y la Comunidad Andina. Fuente: Ministerio de Hacienda y Crédito Público (2019), Decreto 1165, Art 3.

Declaración juramentada de origen. Declaración bajo juramento emitida por el productor que contiene información del proceso productivo, materiales, costos de producción y en general toda aquella información que permita establecer que la mercancía es originaria y que sirve como soporte para la expedición de una prueba de origen. Fuente: Ministerio de Hacienda y Crédito Público (2019), Decreto 1165, Art 3.

Declaración juramentada activa: Significa que la información está conforme y la planilla (declaración juramentada) está vigente. Fuente: DIAN – Subdirección de Gestión Técnica Aduanera - Coordinación del Servicio de Origen.

Declaración juramentada cancelada: Significa que la planilla (declaración juramentada) se cancela porque la información declarada no es satisfactoria y por lo tanto no puede ser utilizada como soporte en la expedición de certificados de origen. Fuente: DIAN – Subdirección de Gestión Técnica Aduanera - Coordinación del Servicio de Origen.

Declaración juramentada suspendida: Significa que la planilla (declaración juramentada) no se ha cancelado y está pendiente de alguna aclaración por parte de la empresa productora Fuente: DIAN – Subdirección de Gestión Técnica Aduanera - Coordinación del Servicio de Origen.

Impresión de Fallidos: Es aquella impresión que no tiene la calidad suficiente para considerarse utilizable. Fuente: DIAN – Subdirección de Gestión Técnica Aduanera - Coordinación del Servicio de Origen.

4. MARCO LEGAL Y REGLAMENTARIO

Ver catálogo normativo del proceso

5. DESARROLLO DEL TEMA

5.1 ESPECIFICACIONES TECNICAS PARA EL INGRESO AL SERVICIO INFORMÁTICO DE ORIGEN

Antes de iniciar la sesión, se debe verificar que el equipo esté configurado con las siguientes indicaciones técnicas:

a) **Emulación del Navegador:** Debe estar como navegador predeterminado INTERNET EXPLORER 7, si no lo tiene, realice los pasos 1 a 3.

1. En el menú de la barra superior pulse la opción “Herramientas”. Esta acción despliega una ventana en la cual muestra un menú (Imagen No 1), allí pulse “herramientas de desarrollo F12”



Imagen No 1

2. Es esta pestaña seleccione en el menú la opción “emulación” (Imagen No 2)

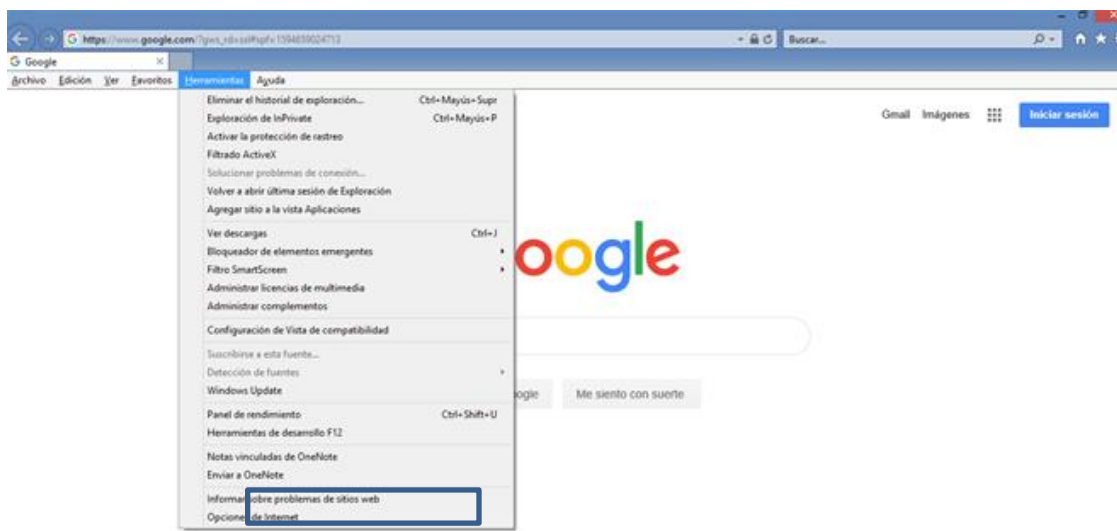

Imagen No 2

3. En la opción modo de documento se debe seleccionar la opción “7” y en la opción cadena del agente de usuario, seleccionar opción “Internet Explorer 7” (Imagen No 3)

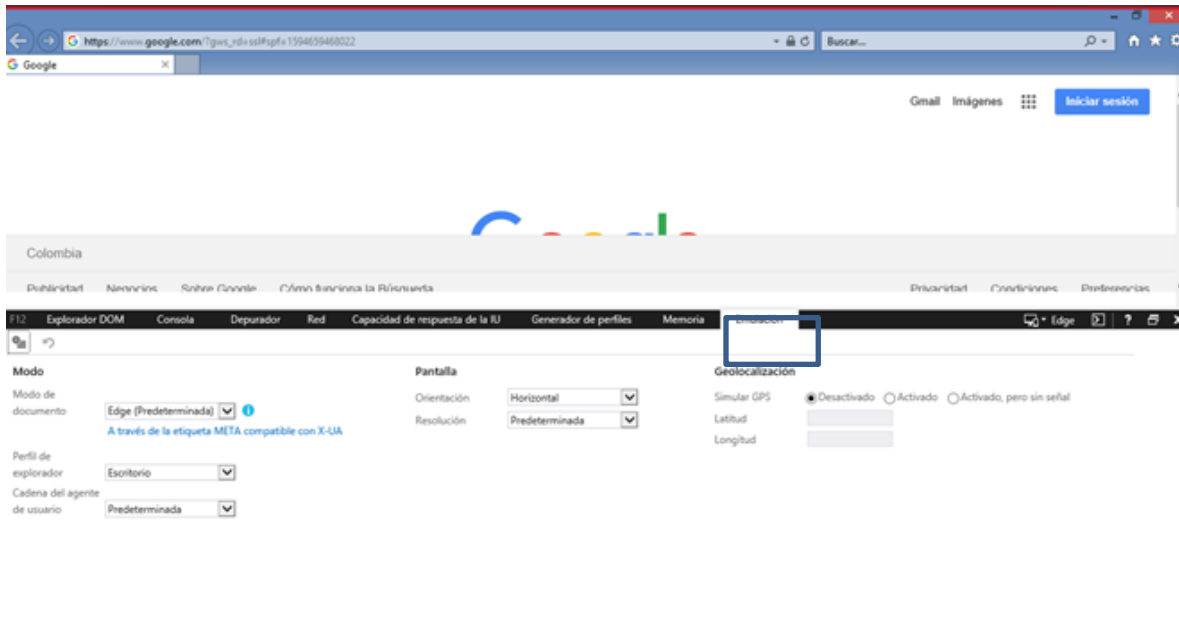

Imagen No 3

Es importante que esta ventana no se cierre, sino solamente minimizarla. (Imagen No 4)



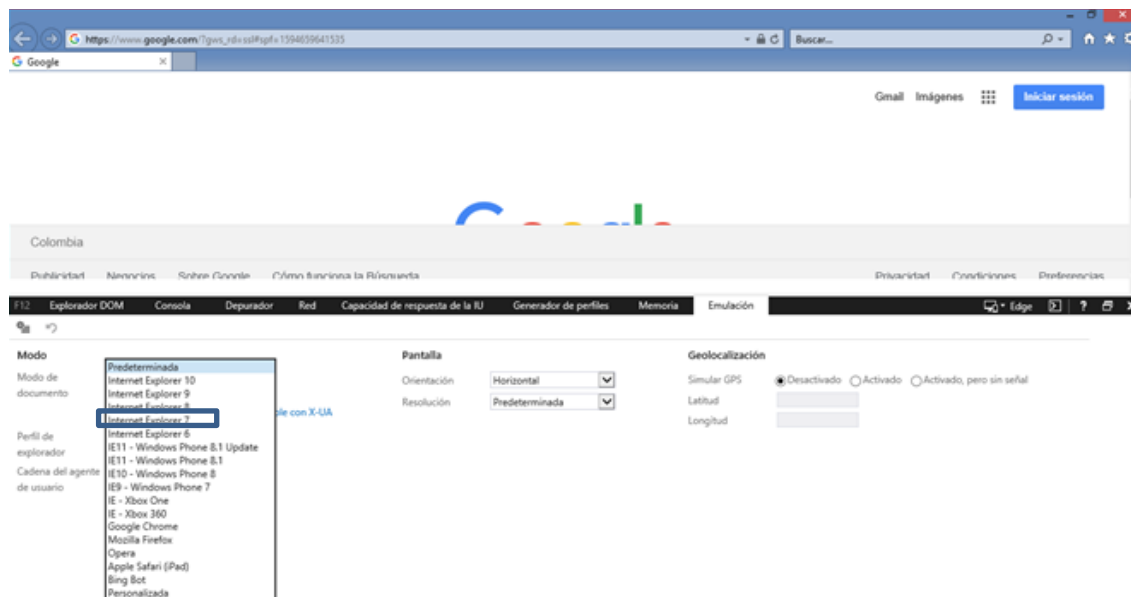

Imagen No 4

NOTA: Si el sistema pide actualizar la versión de JAVA debe responder que “NO” y continuar.

b) Configuración de seguridad

1. En la barra de menús del navegador (Imagen No 5), seleccione “Herramientas”. Esta acción despliega una ventana en la cual se debe seleccionar “Opciones de Internet”, como se muestra en la Imagen No 6)

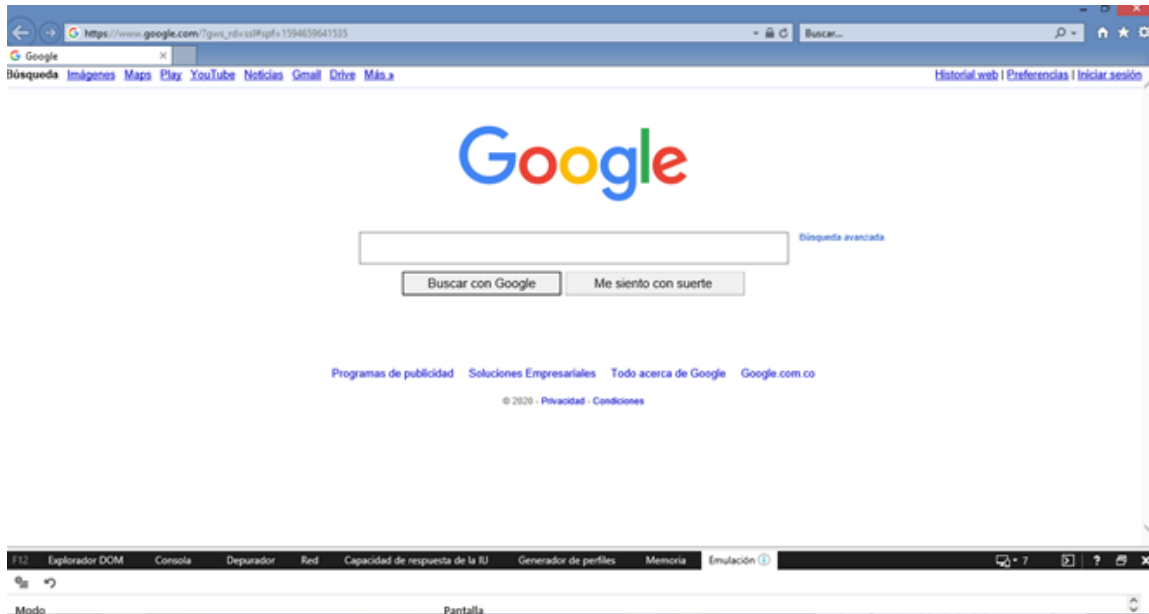

Imagen No 5



Imagen No 6

2. Se despliega una nueva ventana, donde se debe seleccionar la pestaña “Seguridad” y aparece predeterminado el ícono internet; en esta zona seleccione la opción “Nivel Personalizado” Ver Imagen 7.

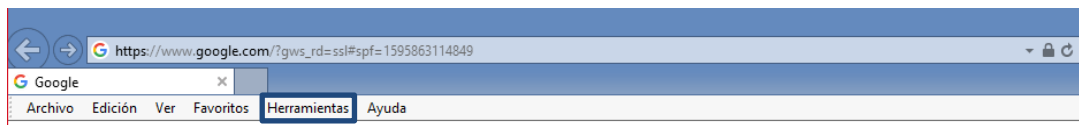

Imagen No 7

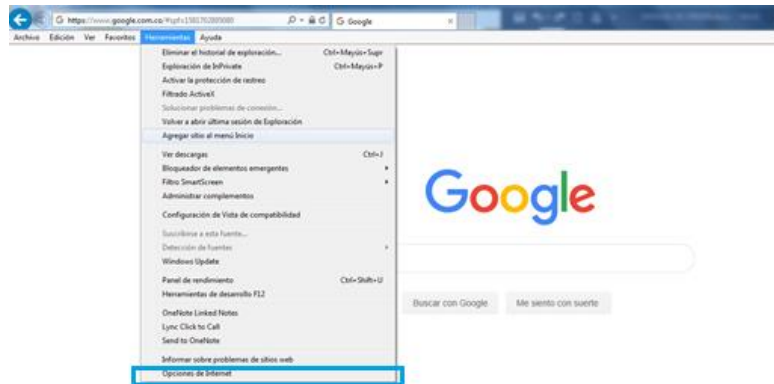
3. Al aceptar nivel personalizado, aparece una ventana con varias opciones. Una de ellas es “Automatización de los applets de Java”. Debe verificar de que esté marcada la opción Habilitar. Si no lo está, se debe señalar, para que quede habilitada, (Imagen No 8)

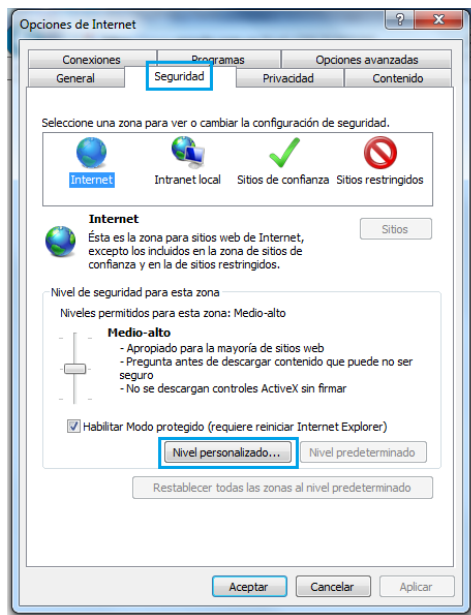

Imagen No 8

4. En el mismo menú (bajando con la barra de desplazamiento) debe verificarse que en “permisos por componentes con manifiestos” esté marcada la opción “Seguridad alta”, en caso contrario, marcarla. Después de cumplidas estas verificaciones, pulse “Aceptar”, como se muestra en la imagen No 9.

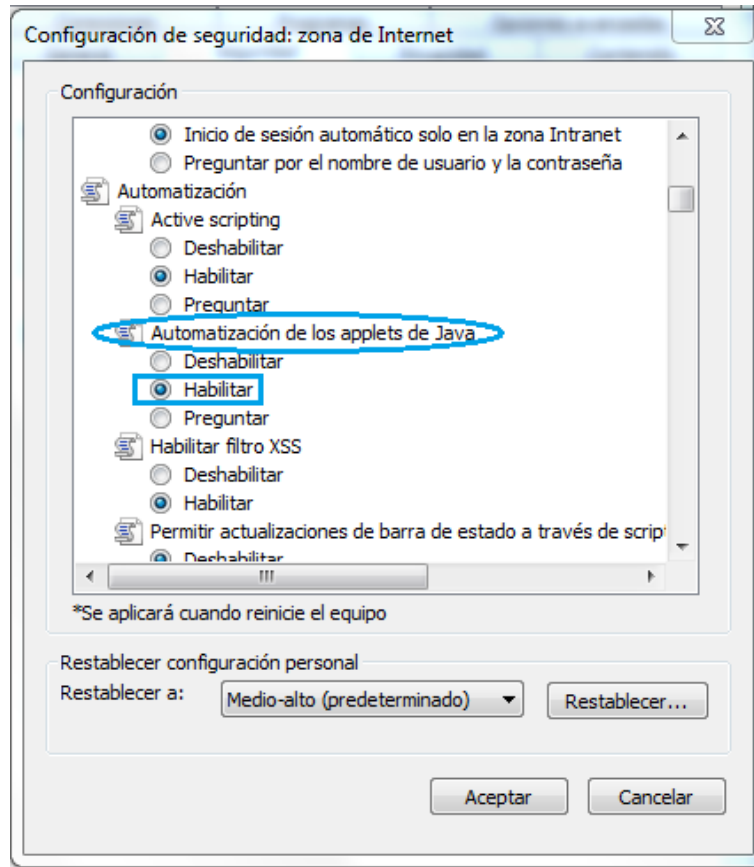

Imagen No 9

5. Cumplida esta acción, vuelve la ventana que muestra las opciones de Internet, en la pestaña de Seguridad. Allí pulse la opción “Sitios de Confianza” y se despliega en la ventana un menú; seleccione “Sitios”, como lo muestra la imagen No 10.

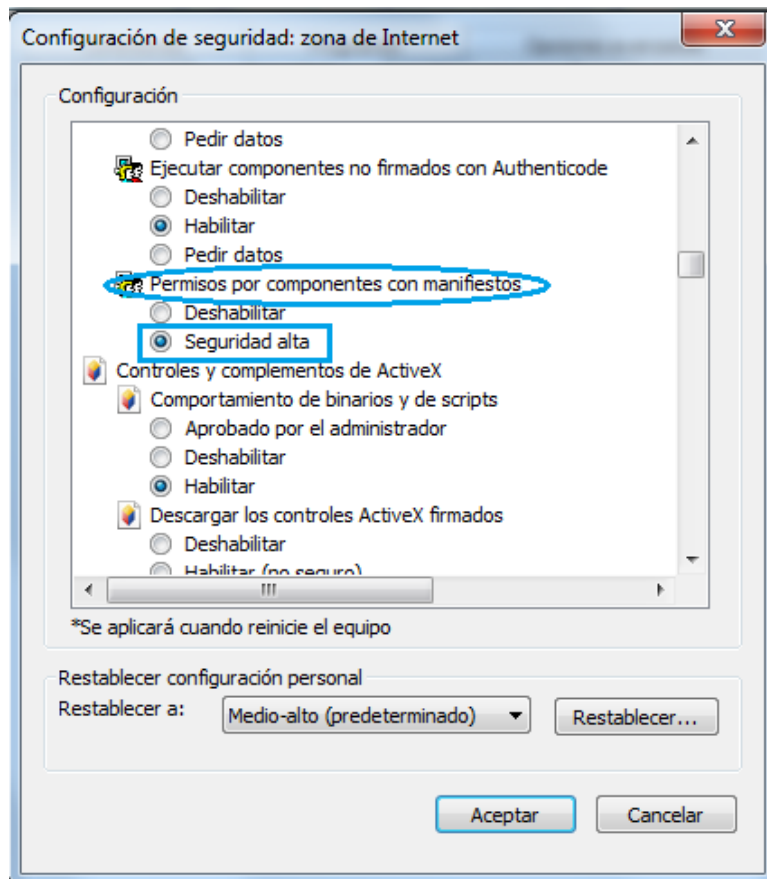

Imagen No 10

6. Se despliega entonces una nueva ventana que admite agregar o eliminar sitios. En el campo “Agregar este sitio web a la zona de”, escriba <file:///ORIGEN>, pulse “Agregar”; posteriormente asegúrese que NO se encuentre marcada la opción “Requerir comprobación del servidor (https:) para todos los sitios de esta zona”. De ser positiva la verificación, se elimina la marcación y se pulsa “Cerrar” (Imagen No 11)

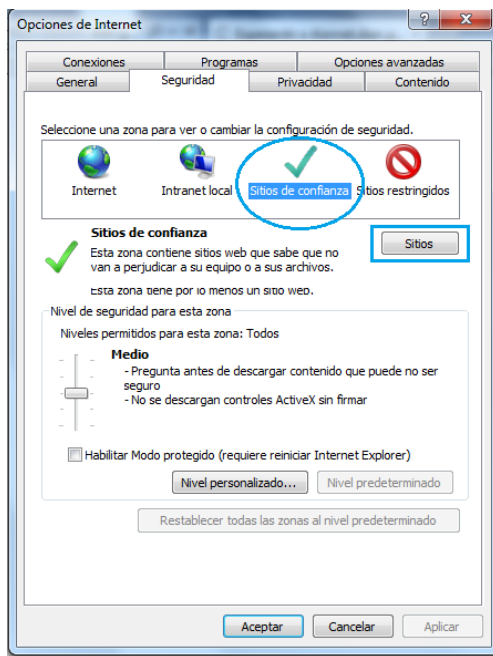

Imagen No 11

En la ventana siguiente pulse “Aceptar” (Imagen No 12)

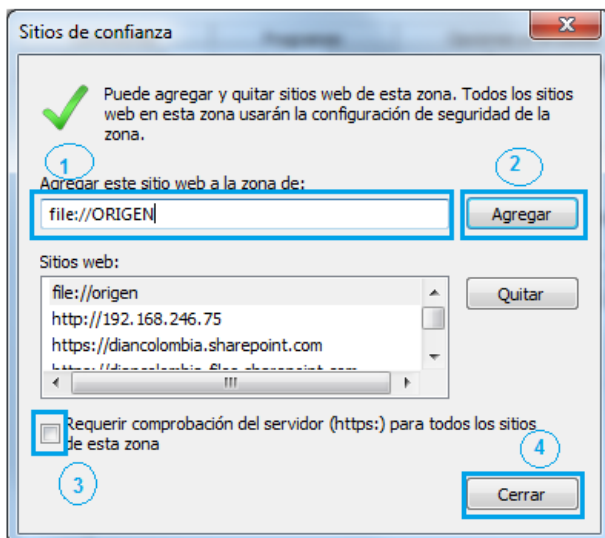

Imagen No 12

5.2 INGRESO

Para acceder al servicio informático electrónico de origen, hay dos opciones:

Opción 1: Ingrese por la página web de la DIAN, www.dian.gov.co, sección Servicios a la Ciudadanía/ Servicios Aduaneros/Exportaciones/, como se muestra en la Imagen No 13:

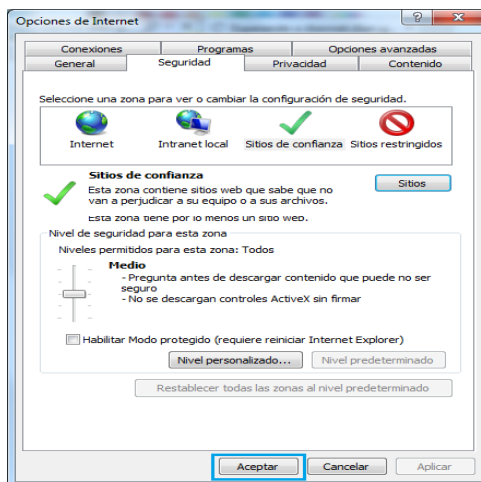

Imagen No 13

Opción 2: ingrese por la página web de la DIAN www.dian.gov.co sitio web institucional /Transaccional/ Servicios Aduaneros/ Operaciones integradas de exportación/, como se muestra a continuación:



Imagen No 14

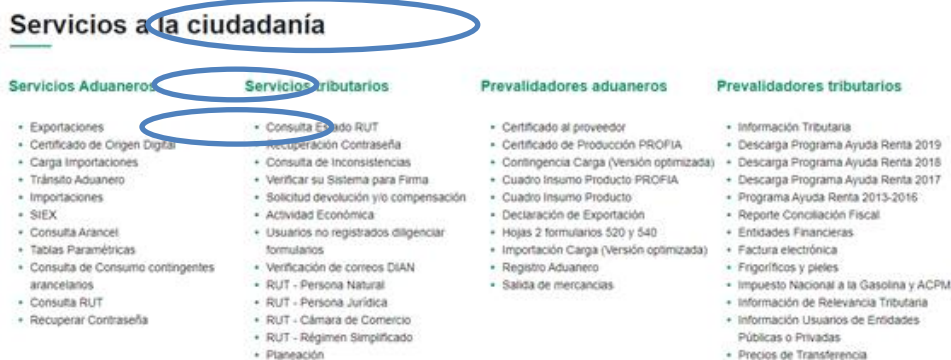

Imagen No 15



Imagen No 16



Imagen No 17

Para ingresar suministre los siguientes datos (Imagen No 18):

- Ingresa a nombre de: seleccionar UAE Dirección de Impuestos y Aduanas Nacionales.
- Número de cédula
- Contraseña asignada para el ingreso



Imagen No 18

Una vez ingresados los datos anteriores aparecerá la pantalla mostrada en la Imagen No 19.

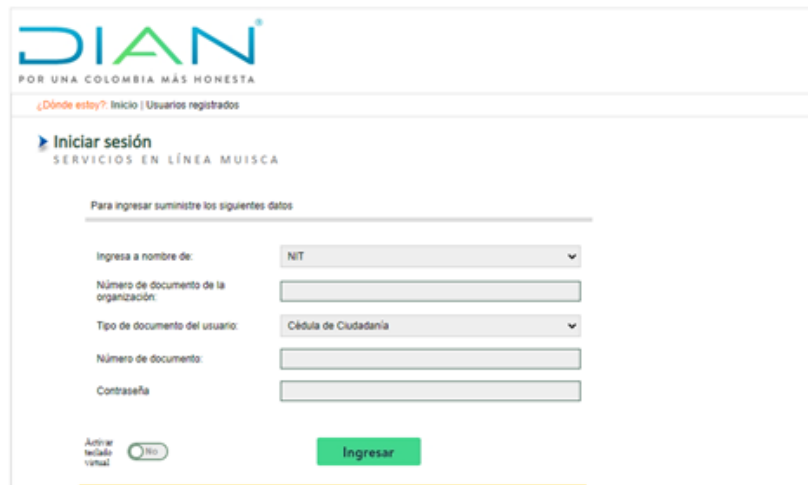

Imagen No 19

Seleccione la opción “Salida de mercancías”, luego seleccione “Certificado de Origen”. Al seleccionar esta opción, y dependiendo de los roles que le hayan sido asignados podrá ingresar a una o varias de las siguientes opciones (Imagen No 20):

- Consulta Declaración Juramentada
- Verificación Declaración Juramentada
- Verificación Certificado Origen

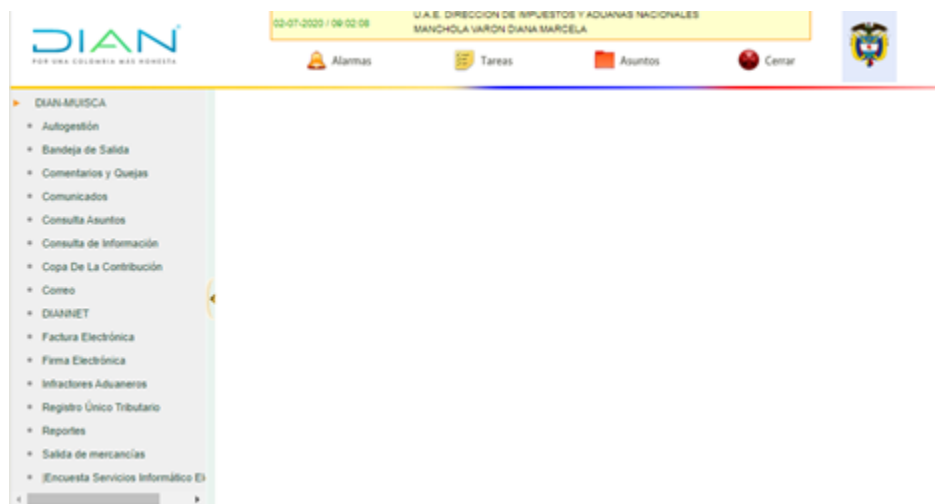

Certificado de Origen	
Consultas Declaración Juramentada	Consultas de la Declaración Juramentada
Verificación Certificado Origen	Verificación Certificado Origen
Verificación Declaración Juramentada	Verificación de la Declaración Juramentada

Imagen No 20

5.3 VERIFICACIÓN DECLARACIÓN JURAMENTADA DE ORIGEN

Si su rol cuenta con la opción de “Verificación Declaración Juramentada”, una vez seleccionada la opción Certificado de Origen que muestra la imagen No 21, verá la pantalla que se muestra a continuación.



DIAN-MUISCA

- Autogestión
- Bandeja de Salida
- Comentarios y Quejas
- Consulta Asuntos
- Correo
- DIANNET
- Factura Electrónica
- Salida de mercancías
- Certificado de Origen
- Consultas Declaración Juramentada**
- Encuesta Servicios Informático E

Organización U.A.E. DIRECCION DE IMPUESTOS Y ADUANAS NACIONALES

Usuario RODRIGUEZ GALAN MAGDA PATRICIA 14-10-2015 / 09:18:49
salidademercancias.dian.gov.co

Ingreso a Verificar Declaración Juramentada

Señor Usuario al dar clic en el botón será abierta una nueva ventana. Recuerde que la presente ventana permanecerá abierta para que posteriormente regrese y cierre la sesión o continúe trabajando

[Siguiente](#)

Imagen No 21

Pulse “Siguiente”, para ingresar y en la parte izquierda se desplegará el siguiente menú (Imagen No 22):



DIAN
En el colegio aprendí que los impuestos son parte de mi futuro

Nombre del Funcionario ALENA CALLIA BONAPART AGUSTINA
Codigo 1800000855

Opciones Generales

- Inicio
- Salida Segura

Control de Planillas

- Revisión Planilla

Consultas

- Consulta Planillas
- Obtener Calificación
- Log Planilla

Imagen No 22



Imagen No 23

5.3.1 Opciones Generales: Cuenta con dos opciones (Imagen No 23)

5.3.1.1 Inicio: Se ven todas las opciones del menú y al costado derecho se observa el nombre del usuario que ha ingresado y su código.

5.3.1.2 Salida segura: Opción mediante la cual se regresa a la pantalla Imagen No 21, para salir de este menú de manera correcta.

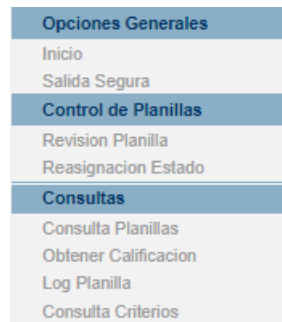
5.3.2 Control de Planillas: Tiene dos opciones, la primera de “*Revisión planilla*” y la segunda de “*Reasignación Estado*”.

5.3.2.1 Revisión Planilla: Permite realizar la consulta, visualización y actuación de las declaraciones juramentadas de origen (planilla) como se muestra en la siguiente Imagen No 24.



Imagen No 24

Las casillas que presenta la Imagen No 24, tienen el siguiente significado:

- **Fecha R. inicial y Fecha R. final:** se refiere al rango de fechas para el cual se quiere realizar la consulta.
- **Nro. Radicado:** Es el número de la declaración juramentada de origen (planilla) que se desea revisar
- **Partidas Asociadas:** Se puede seleccionar la partida arancelaria sobre la cual se desea realizar la revisión. No todos los roles están habilitados para la revisión de toda la Nomenclatura Arancelaria, por lo que se debe tener en cuenta si existe un determinado rango de partidas para su revisión.

Es importante aclarar que la búsqueda se puede realizar por cualquiera de los siguientes parámetros, pero siempre se debe dar la fecha:

- Una fecha determinada
- Un rango de fechas
- Una partida arancelaria definida
- Todas las partidas asignadas al revisor
- La combinación de los anteriores parámetros
- Una declaración juramentada de origen (planilla) con el número del radicado

Una vez digitados los datos se debe dar clic sobre el botón de búsqueda y el sistema traerá la información requerida, si no se encuentra información bajo los parámetros dados el sistema mostrará el mensaje: “No existe la página 1 de resultados. Hay un total de 0 registros.”

Si hay información el sistema la mostrará como aparece en la Imagen No 25:

Fecha R. Inicial: <input type="text" value="20200817"/>	Fecha R. Final: <input type="text" value="20200819"/>	
Nro Radicado: <input type="text"/>	<input type="button" value="Buscar"/>	Partidas Asociadas: <input type="text" value="Todos"/>

Gestion Planilla							
Nro Radicado	Nombre Exportador	Vigencia	Estado	Opcion	Fecha Revisión	Observaciones	Autorizadas (NUM, NIT, VIG, EST)
202008180056366	900145557 - BULLDOG SPORTS S.A.S.	2022-08-18 7	Activa	Seleccionar	0000-00-00		
202008180056368	900145557 - BULLDOG SPORTS S.A.S.	2022-08-18 7	Activa	Seleccionar	0000-00-00		

Imagen No 25

5.3.2.1.1 Visualización de la declaración juramentada de origen (planilla) a verificar: En la pantalla de la imagen No 25, se podrá seleccionar la declaración juramentada de origen (planilla) a revisar, dando clic sobre el número de radicado correspondiente, y se mostrará el documento en una nueva pestaña, como aparece en la imagen No 26.

	DIAN Dirección de Impuestos y Aduanas Nacionales	DECLARACIÓN JURADA DE REGISTRO
1. IDENTIFICACION DE EMPRESA		
1.1 R.U.T.: 830068119		
1.2 Nombre Contacto: WILLIAM OVALLE MORENO		
1.3 Dirección planta de producción: CARRERA 65 B NO 18-28		
1.4 Correo electrónico de notificación: william.oavile@vitrofarma.com		
2. PRODUCTO REGISTRADO		
2.1 Subpartida Arancelaria: 3004201900		
2.2 Nombre Comercial: CLARITROMICINA 500 MG		
2.3 Nombre Técnico: CLARITROMICINA 500 MG		
2.4 Unidad Comercial: CAJA X 10 AMPOLLAS		
3. UTILIZACION INSTRUMENTOS DE COMPETITIVIDAD ADUANERO:		
3.1 Zona Franca: SI		

Imagen No 26

5.3.2.1.2 Actuación en el sistema: Finalizada la revisión de la Declaración Juramentada de Origen (planilla), cerrar la pestaña de visualización y regresar a la Declaración Juramentada de Origen (planilla) que se está evaluando como se muestra en la imagen No 25. En el campo “Observaciones” se digitan los comentarios pertinentes según el análisis realizado y la identificación del funcionario que registra la observación; en la columna de “Opción” pulsar “Seleccionar” para elegir el estado a asignar, dentro de las siguientes posibilidades:

- **Activa:** Significa que la información está conforme y que la Declaración Juramentada de Origen (planilla) queda vigente.
- **Cancelada:** Significa que la Declaración Juramentada de Origen (planilla) se cancela porque la información declarada no es satisfactoria.
- **Suspendida:** Significa que la Declaración Juramentada de Origen (planilla) no se ha cancelado y está pendiente de alguna aclaración por parte de la empresa productora o exportadora.

Se finalizará la actuación en el sistema dando clic en el botón “Aceptar”.

5.3.2.1.3 Reasignación Estado: Esta opción estará disponible para roles de jefatura y permite reactivar las declaraciones juramentadas de origen, como se muestra en la imagen No 27:

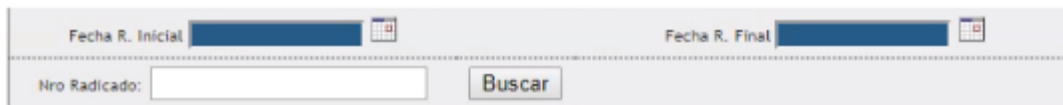

Fecha R. Inicial Fecha R. Final
Nro Radicado:

Imagen No 27

Se puede consultar por el Número de Radicado indicando de igual manera el rango de fechas correspondiente. También se puede consultar por rango de fechas. Identificada la declaración juramentada de origen (planilla) a reasignar, en la casilla “opción” se procede a seleccionar el concepto de la lista que se despliega, “activa o suspendida” como se muestra a continuación:

Fecha R. Inicial: 20200531 Fecha R. Final: 20200724

Hro Radicado:

Gestion Planilla							
Hro Radicado	Nombre Exportador	Vigencia	Estado	Opcion	Fecha Revisión	Observaciones	Autorizado (NUM, ESQ, NIT, VIG, EST)
202006180000056	900233521 - PRUEBAS CALIDAD ADUANERA ROZO	2022-06-19	Cancelada	Seleccionar	2020-06-24	probando cancelación	
202006230000057	49792791 - MARIA FERNANDA CORREA	2021-10-03	Cancelada	Seleccionar	0000-00-00		

Imagen No 28

Gestion Planilla							
Hro Radicado	Nombre Exportador	Vigencia	Estado	Opcion	Fecha Revisión	Observaciones	Autorizado (NUM, ESQ, NIT, VIG, EST)
202006180000056	900233521 - PRUEBAS CALIDAD ADUANERA ROZO	2022-06-19	Cancelada	Seleccionar Activa Suspendida	2020-06-24	probando cancelación	

Imagen No 29

Una vez asignado el nuevo estado aparece el siguiente mensaje y debe responderse:



Imagen No 30

Cuando se acepta el cambio, aparece el siguiente mensaje:

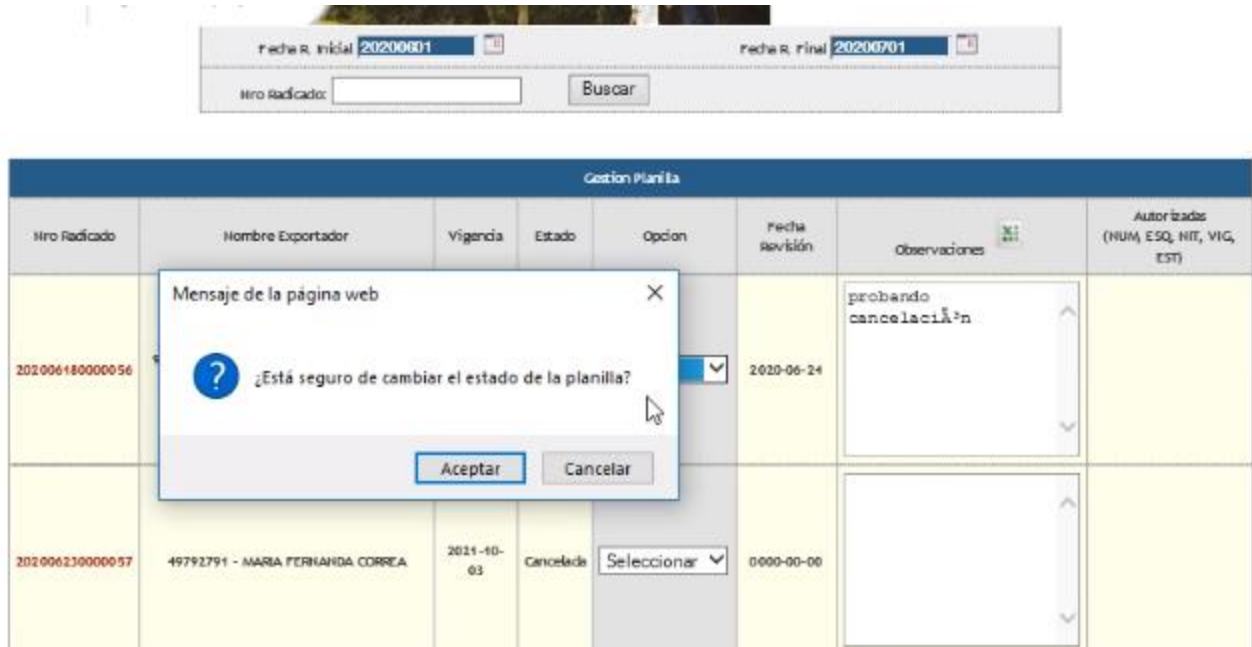

Imagen No 31

Finalmente, se puede apreciar el nuevo estado asignado, como se observa en la Imagen No 32

Fecha R. Inicial: 20200601 Fecha R. Final: 20200701
 Nit Radicado:

Gestion Planilla							
Nro Radicado	Nombre Exportador	Vigencia	Estado	Opcion	Fecha Revisión	Observaciones	Autorizadas (NUM, ESQ, NIT, VIG, EST)
202006180000056	900233921 - PRUEBAS CALIDAD ADUANERA ROZO	2022-06-19	Activa	Activa	2020-07-24	probando cancelación	

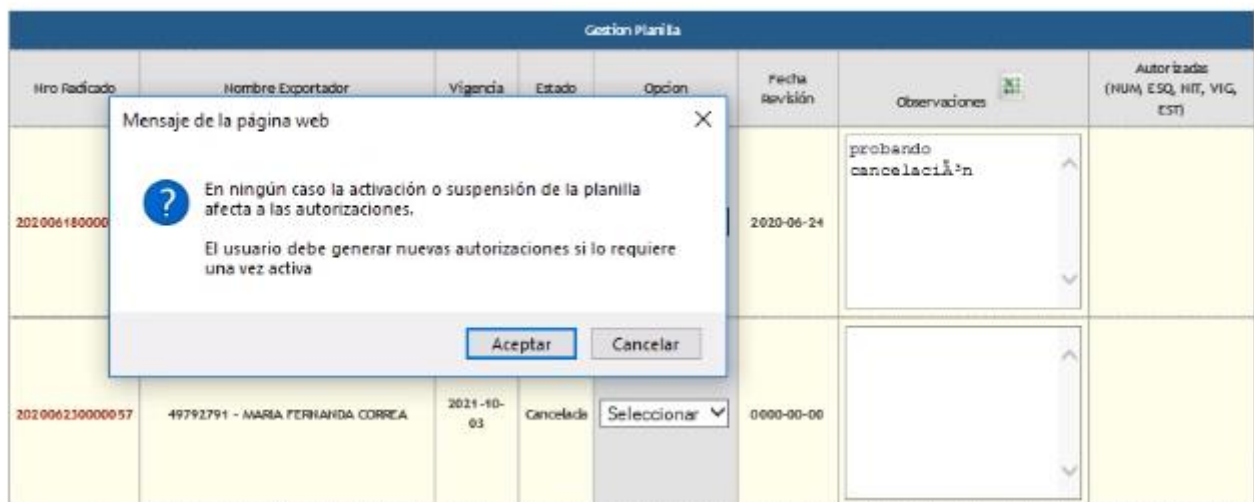
Imagen No 32

5.3.3 Consultas: Cuenta con las siguientes opciones, las cuales estarán disponibles de acuerdo los roles asignados.

- a) Consulta planillas
- b) Obtener calificación
- c) Log planilla
- d) Consulta criterios

5.3.3.1 Consulta planillas (imagen No 23): Al dar clic sobre esta opción mostrara la pantalla de la imagen No 33. Esta opción permite consultar el listado de declaraciones juramentadas de origen (planillas) existentes, ya sea para un rango de fechas, por número de NIT o por número de radicado o por una combinación de los anteriores parámetros. En todo caso, se debe dar el rango de fechas.

Consulta de Planillas Radicadas

Fecha R. Inicial: Fecha R. Final:
 Nit: Radicado:

Mostrando 1 - 0 de un total de

PLANILLA	NOMBRE EXPORTADOR	NOMBRE TECNICO	NOMBRE COMERCIAL	ESTADO	VIGENCIA	OBSERVACIONES	AUTORIZACIONES (NUM, ESQ, NIT, VIG, EST)
----------	-------------------	----------------	------------------	--------	----------	---------------	--

Imagen No 33

Al efectuar la consulta por rango de fechas obtendrá un listado de todas las (declaraciones juramentadas de origen (planillas) existentes sin importar nombre del exportador, Nit, o radicado. La imagen No 34 muestra un ejemplo de lo que se obtiene al hacer este tipo de consulta:

PLANILLA	NOMBRE EXPORTADOR	NOMBRE TECNICO	NOMBRE COMERCIAL	ESTADO	VIGENCIA	OBSERVACIONES	AUTORIZACIONES (NUM, ESQ, NIT, VIG, EST)				
							NUM	ESQ	NIT	VIG, EST	
202007010000084	900233521- PRUEBAS CALIDAD ADUANERA ROZO	TÉCNICO	OTRO	Activa	02/07/2022		202007030000117	4	49792791	2022-07-02	Activo
202007030000087	900233521- PRUEBAS CALIDAD ADUANERA ROZO	JASOH LAVALCOZA EN CREMA SOLIDA- SEMISOLIDA	NA PANCHA LAVAJILLA PASTA	Activa	03/07/2022		202007030000105	4	49792791	2022-07-03	Activo
							202007030000106	6	49792791	2022-07-03	Activo
							202007030000107	7	49792791	2022-07-03	Activo
							202007030000108	14	49792791	2022-07-03	Activo
							202007030000109	15	49792791	2022-07-03	Activo
							202007030000110	18	49792791	2022-07-03	Activo
							202007030000111	24	49792791	2022-07-03	Activo
							202007030000112	25	49792791	2022-07-03	Activo
							202007030000113	26	49792791	2022-07-03	Activo
							202007030000114	27	49792791	2022-07-03	Activo
							202007030000115	29	49792791	2022-07-03	Activo
							202007030000116	30	49792791	2022-07-03	Activo
	202007130000160	4	49792791	2022-07-03	Activo						

Imagen No 34

Se podrá visualizar la declaración juramentada de origen (planilla) dando click sobre el número de radicado.

De igual manera se podrá descargar el resultado de la consulta dando click sobre el logo de Excel que aparece en la parte superior del listado.

5.3.3.2 Obtener calificación (imagen No 23): Esta opción no aplica actualmente en la DIAN ya que correspondía a funciones del Ministerio de Comercio, Industria y Turismo, mediante la cual se generaban los oficios para el Registro de Productor Nacional y la Relación de Inscripción y determinación de origen a las empresas.

5.3.3.3 Log Planilla (imagen No 23): Opción para consultar las declaraciones juramentadas de origen (planillas) revisadas por los funcionarios autorizados y su actuación sobre las mismas. Las consultas se pueden realizar por rango de fecha, fecha del radicado, por número del radicado, por nombre del funcionario (usuario), por estado de la declaración, o por una combinación de los parámetros anteriores, obteniéndose una pantalla como se muestra en la imagen No 35

Consulta Log Planilla				
Fecha Inicial	<input type="text"/>	Fecha Final	<input type="text"/>	Fecha Radicado
Radicado	<input type="text"/>	Usuario	Seleccione	Estado
Consultar				
Mostrando 1 - 942 de 1				
RADICADO	USUARIO	ESTADO	FECHA	IP
201805110033246	MARIE PATRICIA JIMENEZ JARAMILLO	Activa	30/06/2020	186.115.65.16
201806200042427	CARLOS AUGUSTO PULIDO BONILLA	Activa	18/06/2020	190.25.17.27
201806280044228	CARLOS AUGUSTO PULIDO BONILLA	Activa	18/06/2020	190.25.17.27
201806290044618	CARLOS AUGUSTO PULIDO BONILLA	Activa	18/06/2020	190.25.17.27
201807060046227	ALEJANDRA OCHOA CASTRO	Cancelada	26/06/2020	181.129.174.154
201807090046532	MARIE PATRICIA JIMENEZ JARAMILLO	Activa	30/06/2020	186.115.65.16
201807110047319	MARIE PATRICIA JIMENEZ JARAMILLO	Activa	30/06/2020	186.115.65.16
201807120047542	ANIBAL ANTONIO LEAL MELENDEZ	Activa	30/06/2020	190.84.116.216
201807130047724	EDITH SALOME RODRIGUEZ RODRIGUEZ	Cancelada	26/06/2020	190.60.215.66
201807260050247	ALEJANDRA OCHOA CASTRO	Cancelada	26/06/2020	181.129.174.154
201808040053087	GABRIELA ISABEL ROPERO VANEGAS	Cancelada	25/06/2020	10.7.242.146
201808040053090	GABRIELA ISABEL ROPERO VANEGAS	Cancelada	25/06/2020	10.7.242.146
201808080053687	CARLOS AUGUSTO PULIDO BONILLA	Activa	18/06/2020	190.25.17.27
201808080053803	CARLOS AUGUSTO PULIDO BONILLA	Activa	18/06/2020	190.25.17.27

Imagen No 35

5.3.3.4 Consulta criterios: Si su rol cuenta con ésta opción, al dar clic sobre ella mostraría la pantalla de la imagen No 36, donde se puede consultar el listado de declaraciones juramentadas de origen (planillas) por un rango de fechas, por NIT, por partida arancelaria, por esquemas, por número de radicado, o por la combinación de los anteriores parámetros.

Consulta de Planillas Radicadas									
Fecha Inicial	<input type="text"/>	Fecha Final	<input type="text"/>	NIT	<input type="text"/>				
Partida	Todos	Esquema	Todos	Radicado	<input type="text"/>				
Consultar									
NIT	PLANILLA	PARTIDA	ESQUEMA	NOMBRE TECNICO	NOMBRE COMERCIAL	FECHA VENCIMIENTO	DESCRIPCION DE LA NORMA	INFORMACION ADICIONAL	ESTADO

Imagen No 36

Al efectuar la consulta para un rango de fechas obtendrá un listado de todas las declaraciones juramentadas de origen (planillas) relacionada con los parámetros de consulta.

Consulta de Planillas Radicadas									
NIT	PLANILLA	PARTIDA	ESQUEMA	NOMBRE TECNICO	NOMBRE COMERCIAL	FECHA VENCIMIENTO	DESCRIPCION DE LA NORMA	INFORMACION ADICIONAL	ESTADO
860032932	201807090046337	870829900	Acuerdo de Cartagena. (Bolivia, Colombia, Ecuador, Perú)	INSONORZANTE SOLANT AV	INSONORZANTE SOLANT AV	09/07/2020	Decision 416, Capítulo II, Artículo 2, Literal b	0	Activa
860032932	201807090046337	870829900	TLC Colombia - Chile	INSONORZANTE SOLANT AV	INSONORZANTE SOLANT AV	09/07/2020	A	0	Activa
860032932	201807090046337	870829900	MEXICO - G2	INSONORZANTE SOLANT AV	INSONORZANTE SOLANT AV	09/07/2020	A	0	Activa
860032932	201807090046337	870829900	ALIANZA DEL PACIFICO	INSONORZANTE SOLANT AV	INSONORZANTE SOLANT AV	09/07/2020	A	0	Activa
860032932	201807090046337	870829900	A.C.E. No. 72 MERCOSUR - COLOMBIA	INSONORZANTE SOLANT AV	INSONORZANTE SOLANT AV	09/07/2020	Anexo M, Artículo 2, Literal c)	0	Activa
860032932	201807090046337	870829900	TLC - Colombia - Costa Rica	INSONORZANTE SOLANT AV	INSONORZANTE SOLANT AV	09/07/2020	A	0	Activa
860032932	201807090046338	870829900	Acuerdo de Cartagena. (Bolivia, Colombia, Ecuador, Perú)	INSONORZANTE ISOLANT RANCHER AR	INSONORZANTE SOLANT RANCHER AR	09/07/2020	Decision 416, Capítulo II, Artículo 2, Literal b	0	Activa
860032932	201807090046338	870829900	TLC Colombia - Chile	INSONORZANTE ISOLANT RANCHER AR	INSONORZANTE SOLANT RANCHER AR	09/07/2020	A	0	Activa

Imagen No 37

5.4 VERIFICACIÓN CERTIFICADO DE ORIGEN

Si su rol cuenta con la opción “Verificación Certificado Origen”, podrá seleccionarla en la Imagen No 38



Imagen No 38

Al pulsar dar clic en la opción “Verificación Certificado Origen”, aparecerá pantalla de la imagen No 39, dar clic sobre el botón “Siguiente”, no sin antes leer la advertencia.



Imagen No 39

5.4.1 Menú general verificar certificado de origen: En la siguiente pantalla, en el costado izquierdo se pueden observar todas las secciones con que cuenta el sistema en lo relacionado con certificados de origen, las cuales pueden variar de acuerdo a los roles que les hayan sido asignados. En el costado derecho se muestra el inventario de formatos que tiene la Dirección Seccional, la cantidad de formatos discriminadas por código de tipo de certificado.



5.4.2 Opciones Generales: Es una sección del menú que cuenta con dos opciones:

5.4.2.1 Inicio muestra el nombre, identificación y oficina (Dirección Seccional) del funcionario que ingresa al sistema y muestra la tabla “consulta de inventario” ver imagen No 40.

En la tabla 1, se muestran los códigos y su correspondencia con los Acuerdos Comerciales si el certificado es emitido físico o digital (electrónico). Tipo de impresión se hace en preimpreso (forma valorada) o si la impresión se hace sobre papel blanco.

Tabla No 1. Códigos de certificados de origen

TIPOS DE CERTIFICADOS DE ORIGEN			
CODIGO FORMULARIO	ACUERDO COMERCIAL O ESQUEMA PREFERENCIAL	TIPO EMISION	IMPRESION
250	SISTEMA GENERALIZADO DE PREFERENCIAS SGP	FISICA	PREIMPRESO
254	AAP 028 VENEZUELA	FISICA	PAPEL BOND
255	ALADI-COMUNIDAD ANDINA – Perú Bolivia	FISICA	PAPEL BOND
	ECUADOR – PERU (en proceso de implementación)	DIGITAL	NO APICA
256	ACE – 033 G-2 TLC – MÉXICO	DIGITAL	NO APLICA
257	AAP 029 PANAMÁ	FISICA	PREIMPRESO
258	ACE 024 ALC – CHILE	DIGITAL	NO APLICA
259	AAP 049 CUBA	FISICA	PAPEL BOND
260	CERTIFICADO NO PREFERENCIAL	FISICA	PAPEL BOND
271	CARICOM	FISICA	PREIMPRESO
273	ACE 059 CAN – MERCOSUR	FISICA	PREIMPRESO
283	EFTA	FISICA	PREIMPRESO
290	UNION EUROPEA	FISICA	PREIMPRESO
292	ALIANZA PACIFICO	DIGITAL	NO APLICA
293	COSTA RICA	FISICA	PAPEL BOND
294	ACE 072 COLOMBIA – MERCOSUR	FISICA/DIGITAL	PAPEL BOND
295	ISRAEL	FISICA	PAPEL BOND

5.4.2.2 Salida segura (ver imagen No 40): Opción que permite salir del menú de certificado de origen de manera correcta y regresar a la pantalla de la figura 39.

5.4.3 Control Certificados de Origen: Esta sección del menú está relacionada con los certificados de origen digitales (COD) o electrónicos; en este manual los dos tipos se denominarán certificados de origen digitales. Cuenta con dos opciones que se presentan a continuación:

5.4.3.1 Firma funcionario COD: Permite listar los certificados de origen que están pendientes para ser actuados por parte del funcionario autorizado. Dando clic sobre esta opción aparecerá una ventana como la mostrada en la imagen No 41, por tres veces consecutivas en las cuales usted deberá hacer clic sobre el cuadro acepto las condiciones y luego dar la opción clic en el botón ejecutar.



Imagen No 41

Posteriormente se muestra la pantalla (imagen No 42) donde se podrán buscar los certificados, aplicando filtros tales como: tipo de certificado (acuerdo comercial), número de radicado, NIT del exportador o seccional.

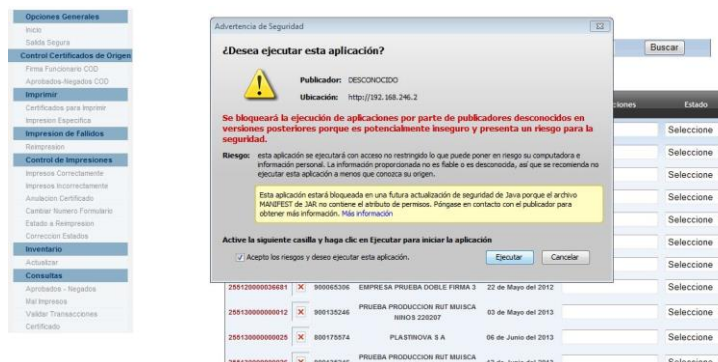

Imagen No 42

El sistema muestra la lista de certificados a revisar (imagen No 43), seleccione un certificado dando clic sobre el número de radicado que aparece en la primera columna de la izquierda. Debe tener en cuenta que si el radicado aparece resaltado en “negrilla” significa que otro funcionario lo está revisando, así que no lo debe seleccionar, siga el orden y revise el siguiente.

Para la revisión de los certificados de origen se debe tener en cuenta lo establecido en el instructivo IN-OA-120 Revisión certificado de origen

CERTIFICADOS PENDIENTES DE FIRMA DIGITAL							
Tipo de certificado 292 - ALIANZA DEL PACIFICO		Radicado	Nit	Seccional Todas	Buscar		
Mostrando 1 - 15 de un total de 16 registros							
Radicado	Pdf	Nit	Nombre	Fecha	Seccional	Observaciones	Estado
29219000001226		800011987	TENARIS TUBOCARIBE LTDA	2019-05-15 15:54:05	CARTAGENA		Seleccione
29219000001229		800011987	TENARIS TUBOCARIBE LTDA	2019-05-15 16:11:48	CARTAGENA		Seleccione
29219000001230		800011987	TENARIS TUBOCARIBE LTDA	2019-05-15 16:12:08	CARTAGENA		Seleccione
29220000001294		830061178	FIBERTEX CORPORATION	2020-06-05 09:20:17	BOGOTA		Seleccione
29220000001302		800018359	BEL STAR S.A.	2020-06-08 12:05:31	BOGOTA		Seleccione
29220000001308		800018359	BEL STAR S.A.	2020-06-10 14:09:24	BOGOTA		Seleccione
29220000001323		830031886	CREATIVE COLORS S.A.	2020-06-11 15:07:01	BOGOTA		Seleccione
29220000001439		800084590	B Y G ELECTRONICA SAS	2020-06-26 18:24:38	BOGOTA		Seleccione
29220000001513		830112317	PROMOTORA DE CAFE COLOMBIA SA	2020-07-06 15:20:17	BOGOTA		Seleccione
29220000001514		830112317	PROMOTORA DE CAFE COLOMBIA SA	2020-07-06 15:20:38	BOGOTA		Seleccione
29220000001544		901220782	BIORACER S.A.S.	2020-07-09 15:41:50	MEDELLIN		Seleccione
29220000001546		901220782	BIORACER S.A.S.	2020-07-09 15:42:15	MEDELLIN		Seleccione
29220000001554		802019339	ADAMA ANDINA B.V. SUCURSAL COLOMBIA	2020-07-09 14:28:53	BARRANQUILLA		Seleccione
29220000001558		890300548	COLGATE PALMOLIVE COMPANIA	2020-07-09 15:54:45	CALI		Seleccione
29220000001559		890300548	COLGATE PALMOLIVE COMPANIA	2020-07-09 16:08:31	CALI		Seleccione

- 1 | 2 - [Siguiente >](#)
 Imagen No 43

Es importante verificar en el sistema si se adjuntó la factura la cual se podrá visualizar dando clic sobre su número (ver imagen No 44). Al finalizar la revisión, se debe cerrar la pestaña que muestra la factura y posteriormente usar la flecha de la parte superior izquierda para volver a la pantalla anterior donde se muestra nuevamente la lista de certificados de origen pendientes por actuar imagen No 43

REPUBLICA DE COLOMBIA
 Ministerio de Comercio, Industria y Turismo
 ASOCIACION COLOMBIANA DE INTEGRACION
 FORMA No. 063790255 8884888888888

1. PAIS EXPORTADOR: COLOMBIA 2. PAIS IMPORTADOR: ECUADOR

Item	Partida Arancelaria	Descripción	Valor F.O.B.	Quantity	Gross Weight	Cambio Partida (original)
2	941899090	PUERTA BATTENTE REF. VFF 400-PUERTA BATTENTE COMPLETA PARA REFRIGERADOR DISEÑO AVANT	6955.000	0.00	50.00	NO
Total F.O.B.			US \$ 6955.000			

8. DECLARACION DE ORIGEN
 DECLARAMOS que las mercancías indicadas en el presente formulario correspondientes a la factura Comercial No. 2335 de JUNIO 1 de 2013 cumplen con lo establecido en las normas de origen del Acuerdo(2) de cartagena de conformidad con el siguiente desglose:

9. FECHA(aaaa/mm/dd): 2013-06-06 9. RAZON SOCIAL DEL EXPORTADOR O PRODUCTOR: PLASTINOVA S A 800175574

11. OBSERVACIONES:
 CERTIFICADO PRUEBAS 6 DE JUNIO DE 2013 FIRMA DIGITAL

12. CERTIFICACION DE ORIGEN
 Certifico la veracidad de la presente declaración, que se sella y firma en la ciudad de a los

Cerrar Ventana

Imagen No 44

Después de la revisión, se deberá registrar en la columna “Estado”, si se aprueba o niega el certificado, seleccionando de la lista la opción respectiva.



Imagen No 45

Opción Negado: Al seleccionar la opción “negado” aparece la pantalla que se muestra en la imagen No 46 donde se indica que debe diligenciar la casilla observaciones. El sistema enviará un correo electrónico al usuario con las causales de la negación del Certificado de Origen.

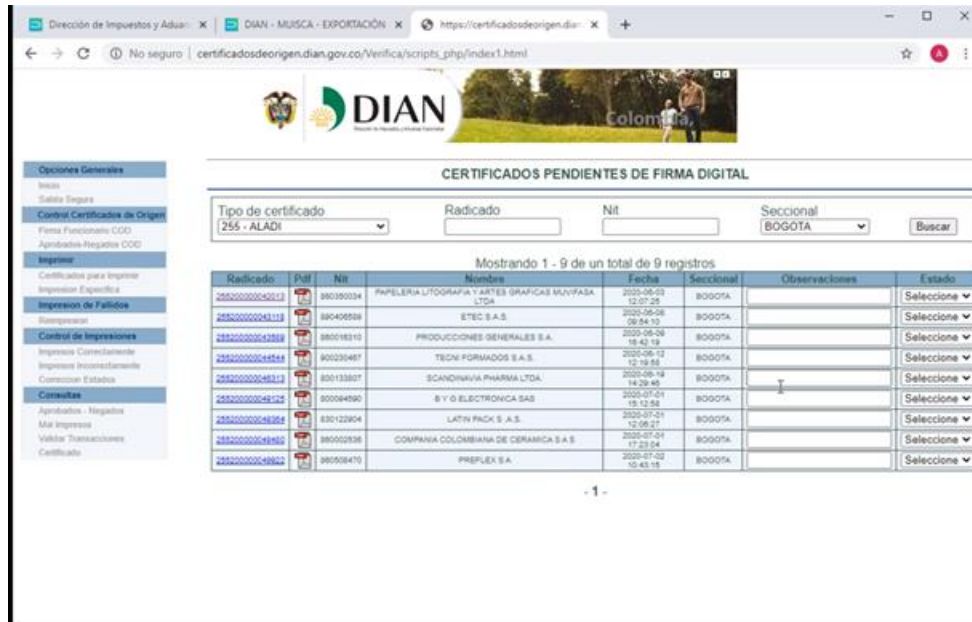

Imagen No 46

CERTIFICADOS PENDIENTES DE FIRMA DIGITAL

Tipo de certificado: Radicado: Nit: Seccional:

Mostrando 361 - 375 de un total de 377 registros

Radicado	Pdf	Nit	Nombre	Fecha	Seccional	Observaciones	Estado
29419000000011		900233521			BUENAVENTURA		Seleccione
29419000000013		900233521			BUENAVENTURA		Seleccione
29419000000015		900233521			BUENAVENTURA	Negacion de prueba	Negado
29419000000017		900233521			BUENAVENTURA		Seleccione
29419000000018		900233521			BUENAVENTURA		Seleccione
29419000000020		900233521			BUENAVENTURA		Seleccione
29419000000022		900233521			BUENAVENTURA		Seleccione
29419000000024		900233521	PRLEBAS CALIDAD ADUANERA ROZO	2019-04-08 15:06:11	BUENAVENTURA		Seleccione

Mensaje de la página web

Se ha negado el radicado 29419000000015

Imagen No 47

Opción Aprobado: Si se elige la opción “Aprobado”, se despliega una ventana donde se deberá seleccionar el nombre del funcionario autorizado para firmar

Imagen No 48



Imagen No 49

Una vez seleccionado el funcionario a firmar, se debe digitar el PIN de seguridad de la firma digital, e iniciamos sesión imagen No 50.

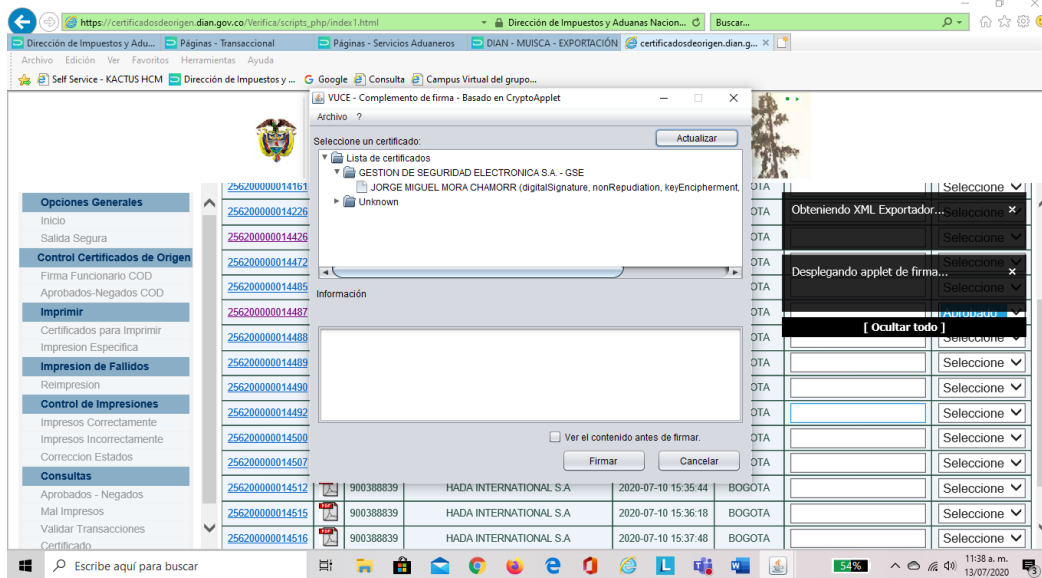

Imagen No 50

Aquí se despliega un mensaje de “FIRMA COMPLETADA CORRECTAMENTE” imagen No 51.

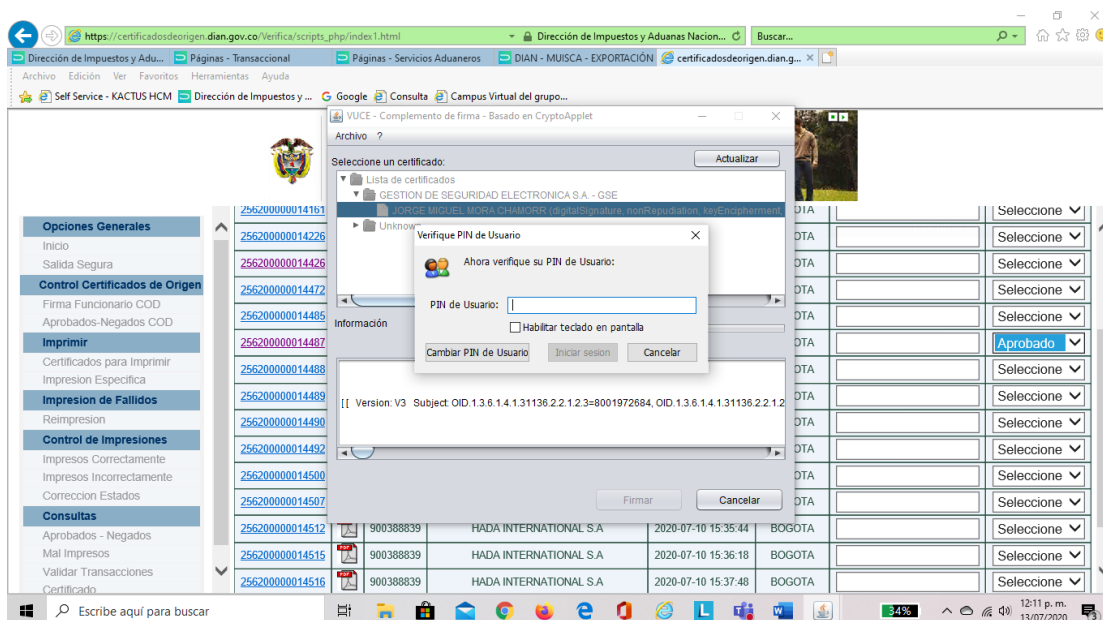

Imagen No 51

Cuando finaliza esta operación, se devuelve automáticamente a la lista de certificados para actuar.

5.4.3.2 Aprobados o Negados COD: Al dar clic sobre esta opción aparecerá una pantalla en la cual podrá consultar por código de tipo de formulario digital, no. radicado, rango de fecha o estado de los certificados de origen (aprobados o negados). Al seleccionar los parámetros de búsqueda, se verá una pantalla como la de la imagen No 52, donde se mostrará la información correspondiente a la consulta realizada.

CERTIFICADOS DE ORIGEN DIGITALES

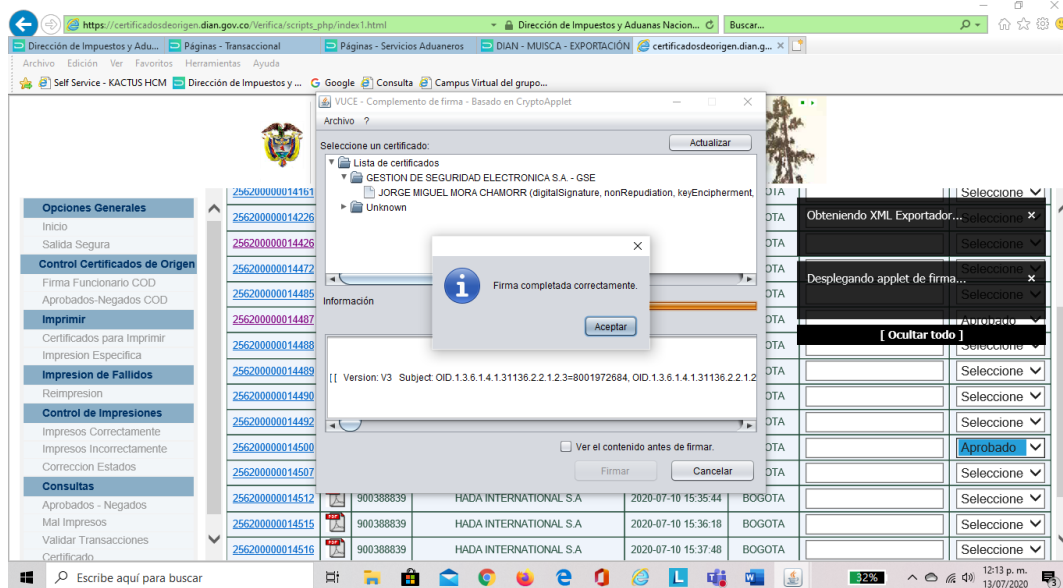
Certificados: Todos ▾ Radicado No. Fecha desde: 2015/10/11 Fecha hasta: 2015/10/21 Estado: Todos ▾

Mostrando 1 - 4 de un total de 4

Nro Radicado	NIT Exportador	Nombre Exportador	Nombre Funcionario	Fecha Entrega	Estado	Observacion
255150000000076	900233521	PRUEBAS CALIDAD ADUANERA ROZO	DELBIN ARBOLEYA ACORELLA	2015-10-13	Aprobado	
255150000000039	900065306	EMPRESA PRUEBA DOBLE FIRMA 3	DELBIN ARBOLEYA ACORELLA	2015-10-13	Aprobado	
255150000000077	900065306	EMPRESA PRUEBA DOBLE FIRMA 3	DELBIN ARBOLEYA ACORELLA	2015-10-14	Aprobado	
255120000036656	900065306	EMPRESA PRUEBA DOBLE FIRMA 3	DELBIN ARBOLEYA ACORELLA	2015-10-21	Negado	n

Imagen No 52

5.4.4 Imprimir: En esta sección del menú se podrán listar por grupos los certificados de origen físicos pendientes de trámite (ver tabla 1), de igual manera permite la impresión de los mismos. Contiene dos opciones como se muestra a continuación:

5.4.4.1. Certificados para imprimir: Al seleccionar esta opción, se verá una pantalla como la de la imagen No 53.

Se deberá seleccionar de la lista “tipo de certificado” el código de los certificados de origen requeridos y luego dar clic sobre “buscar” (ver imagen No 53).

Se desplegará una lista con los certificados de origen físicos radicados que se encuentran para trámite. Se puede visualizar un certificado dando click sobre el número de radicado. De igual manera se pueden seleccionar los certificados de origen a imprimir y finalmente se da la orden de impresión en la casilla “Imprimir”.

En este proceso, debe seleccionar la impresora, la bandeja y realizar los ajustes permitidos relacionados con el tipo de papel, tamaño, etc. finalmente se debe dar la orden de impresión.

Al imprimir el certificado de origen éste desaparecerá de la lista, por lo que, si por algún motivo se debe volver a imprimir, es necesario ingresar por la sección del menú “Impresión de fallidos” opción “Reimpresión”.



Imagen No 53

Seleccionada una de las opciones de la lista, aparecerá una pantalla como la mostrada en la imagen No 54, de donde se podrán seleccionar los certificados a imprimir dando clic en el recuadro que se encuentra en el costado derecho y luego imprimirlos dando clic sobre el botón “imprimir”.



Imagen No 54

5.4.4.2 Impresión específica: Esta opción está habilitada para algunos roles y permite seleccionar un certificado determinado con el fin de imprimirlo, para su revisión y firma.

Deberá suministrar el número de radicado. Al dar clic sobre esta opción aparecerá una pantalla como la que se ve en la imagen No 55. Al escribir el número de radicado en la casilla correspondiente e “imprimir”, se despliega el certificado de origen en pdf y se puede imprimir dando clic en el botón derecho del mouse o en el icono de imprimir en la barra de herramientas del pdf. Se deberá seleccionar la impresora y realizar los ajustes necesarios de acuerdo al tamaño, formato, etc.



Imagen No 55



Imagen No 56

5.4.5 Impresión de Fallidos: Esta sección cuenta con una opción denominada “Reimpresión”, mediante el cual se podrán volver a imprimir los certificados que se requiera. Al seleccionar esta opción aparecerá una pantalla donde se podrá listar los certificados que ya fueron impresos. Deberá seleccionar el código del formato a imprimir y cuando se despliegue la lista deberá seleccionar el certificado a re-imprimir (ver imagen No 57) y al final de la lista se encuentra el botón “Reimprimir”, al dar clic en éste siga el procedimiento descrito en 5.4.4.2 para la impresión.

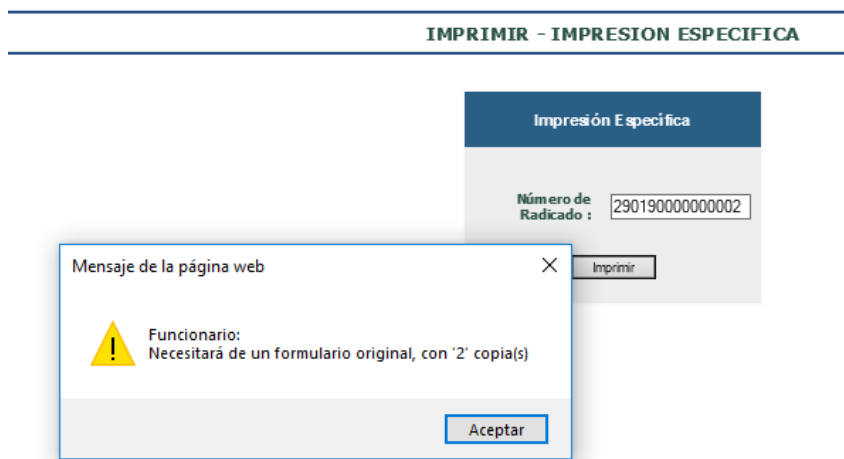
IMPRESION DE FALLIDOS - REIMPRESION

Certificados: 273 - MERCOSUR ARG BRA URU PARAG ▼
Mostrar

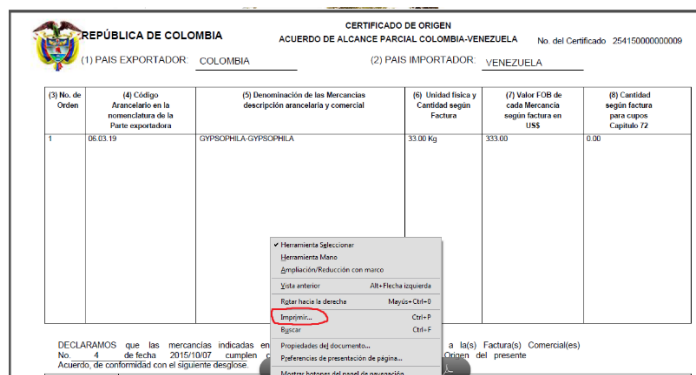
Mostrando 1 - 10 de un total de 10
- 1 -

CERTIFICADOS DE ORIGEN - REIMPRIMIR				
Nro Radicado	Nit	Nombre	Fecha Generacion	Reimprimir Todos <input type="checkbox"/>
273200000000002	900233521	PRUEBAS CALIDAD ADUANERA ROZO	2020-05-15 14:18:31	<input type="checkbox"/>
273200000000003	900233521	PRUEBAS CALIDAD ADUANERA ROZO	2020-05-15 14:16:38	<input type="checkbox"/>
273200000000006	900233521	PRUEBAS CALIDAD ADUANERA ROZO	2020-05-15 14:11:17	<input type="checkbox"/>
273180000000058	900233521	PRUEBAS CALIDAD ADUANERA ROZO	2018-10-30 10:55:31	<input type="checkbox"/>
273180000000052	900233521	PRUEBAS CALIDAD ADUANERA ROZO	2018-09-11 11:53:32	<input type="checkbox"/>
273180000000019	900233521	PRUEBAS CALIDAD ADUANERA ROZO	2018-05-04 15:17:01	<input type="checkbox"/>
273180000000021	900233521	PRUEBAS CALIDAD ADUANERA ROZO	2018-05-04 15:14:05	<input type="checkbox"/>
273180000000017	900233521	PRUEBAS CALIDAD ADUANERA ROZO	2018-05-03 14:24:38	<input type="checkbox"/>
273180000000007	900233521	PRUEBAS CALIDAD ADUANERA ROZO	2018-05-02 15:32:57	<input type="checkbox"/>
273180000000006	900233521	PRUEBAS CALIDAD ADUANERA ROZO	2018-05-02 15:21:58	<input type="checkbox"/>

Reimprimir

Imagen No 57

5.4.6 Control de Impresiones: Esta sección tiene seis opciones las cuales permiten realizar controles e incluir en el sistema una actuación sobre los certificados de origen físicos. Las opciones disponibles dependerán de los roles asignados y sus niveles de permisos.

Las opciones del menú son:

- Impresos Correctamente
- Impresos Incorrectamente
- Anulación Certificado
- Cambiar número de formulario
- Estado a Reimpresión
- Corrección Estados

5.4.6.1 Impresos Correctamente: Esta opción fue diseñada con el fin de descargar los radicados de los certificados de origen físicos que ya fueron actuados y sobre los cuales se desea registrar en el sistema la actuación y número de la forma valorada.

Lo anterior debido a que se requiere llevar el inventario de las formas valoradas. Mediante esta opción, se ve el listado de los certificados de origen que ya fueron impresos y la fecha en que fueron generados (ver imagen No 58).

CONTROL DE IMPRESIONES - IMPRESOS CORRECTAMENTE

Certificados: Todos

Radicado N°:

Mostrar

- Todos
- 250 - SGP
- 251 - ESTADOS UNIDOS
- 252 - UNION EUROPEA
- 255 - ALADI
- 257 - PANAMA
- 260 - TERCEROS PAISES
- 271 - CARICOM
- 273 - MERCOSUR ARG BRA URU PARAG
- 283 - EFTA
- 254 - VENEZUELA
- 290 - UNION EUROPEA

Nro Radicado	Nit	Nombre	Fecha Generacion
254150000000009	900065306	EMPRESA PRUEBA DOBLE FIRMA 3	2015-10-21
271140000000006	900233521	PRUEBAS CALIDAD ADUANERA ROZO	2014-03-13
283140000000007	900233521	PRUEBAS CALIDAD ADUANERA ROZO	2014-03-12
290140000000075	900233521	PRUEBAS CALIDAD ADUANERA ROZO	2014-03-12
290140000000074	900233521	PRUEBAS CALIDAD ADUANERA ROZO	2014-03-12
290140000000072	900233521	PRUEBAS CALIDAD ADUANERA ROZO	2014-03-12
283140000000006	900233521	PRUEBAS CALIDAD ADUANERA ROZO	2014-03-07
290140000000059	900233521	PRUEBAS CALIDAD ADUANERA ROZO	2014-02-26
290140000000061	900233521	PRUEBAS CALIDAD ADUANERA ROZO	2014-02-26

Imagen No 58

Seleccionado el código a consultar aparecerá una pantalla como la siguiente (ver imagen No 59), donde se elegirá el radicado del certificado respectivo, con el fin de registrar la actuación. En la casilla “Número de formulario” se consignará el número de la forma valorada correspondiente o el número generado por el sistema en el caso de que la impresión sea en hojas en blanco. Si se niega el certificado, en la casilla observación se deberá dejar registro de las causales de negación. Una vez diligenciada la información, se debe ir al final de la pantalla y dar clic sobre el botón “Impreso”.

CONTROL DE IMPRESIONES - IMPRESOS CORRECTAMENTE

Certificados: 271 - CARICOM

Radicado N°:

Mostrando 1 - 3 de un total de 3

- 1 -

Nro Radicado	Nit	Nombre	Hora Radicación	Estado	Numero de Formulario	Observacion	Aceptación Nro Formulario
271200000000001	900233521	PRUEBAS CALIDAD ADUANERA ROZO	2020-05-19 09:51:48	Aprobado	<input type="text"/>	<input type="text"/>	<input type="text"/>
271180000000004	900233521	PRUEBAS CALIDAD ADUANERA ROZO	2018-11-02 07:58:20	Aprobado	<input type="text"/>	<input type="text"/>	<input type="text"/>
271180000000003	900233521	PRUEBAS CALIDAD ADUANERA ROZO	2018-10-30 10:51:06	Aprobado	<input type="text"/>	<input type="text"/>	<input type="text"/>

Imagen No 59

Si no se completa de manera correcta la información correspondiente, aparecerá un mensaje de error como se muestra en la imagen No 60.

Surtidos estos pasos el certificado desaparecerá de esta opción y sólo podrá ser consultado por la opción “consultas”.

CONTROL DE IMPRESIONES - IMPRESOS CORRECTAMENTE

Certificados: 257 - PANAMA

Radicado N°:

Mensaje de la página web

El numero de formulario '0120655' no ha sido guardado en el inventario para esta oficina!

Nro Radicado	NIT	Nombre	Fecha y hora	Estado	Numero de Formulario	Observacion	Aceptación Nro Formulario
257180000000006	900233521	PRUEBAS CALIDAD ADUANERA ROZO	2018-10-30 10:14:06	Aprobado	0120655		
257180000000005	900233521	PRUEBAS CALIDAD ADUANERA ROZO	2018-04-23 11:33:31	Aprobado			

Imagen No 60

5.4.6.2 Impresos Incorrectamente: Esta opción permite llevar el control de las formas valoradas utilizadas y que por alguna razón se dañaron. Al seleccionar esta opción y elegir un código de la lista de tipos de certificados, se verá el listado de los certificados de origen que se expidieron físicamente y que fueron impresos y que son los mismos certificados que se ven si se ingresa por la opción descrita en el numeral 5.5.6.1 “Impresos correctamente” (ver imagen no. 61); la diferencia radica en que, en la casilla “Estado” se despliegan las opciones por las cuales es necesario repetir la impresión, ya que se debe dejar registrado el motivo por el cual se inutilizó la forma valorada. Se deben diligenciar todas las casillas. Si no se completa de manera correcta la información correspondiente, aparecerá un mensaje indicando el campo que deberá corregir (imagen no. 62).

CONTROL DE IMPRESIONES - IMPRESOS INCORRECTAMENTE

Certificados: 257 - PANAMA

Radicado N°:

Mostrando 1 - 3 de un total de 3

- 1 -

CONTROL DE CERTIFICADOS NO IMPRESOS							
Nro Radicado	NIT	Nombre	Hora radicación	Estado	Numero de Formulario	Observacion	Aceptación Nro Formulario
257180000000006	900233521	PRUEBAS CALIDAD ADUANERA ROZO	2018-11-02 14:24:42	Papel Atascado			
257180000000005	900233521	PRUEBAS CALIDAD ADUANERA ROZO	2018-10-30 10:14:06	Papel Atascado			
257180000000001	900233521	PRUEBAS CALIDAD ADUANERA ROZO	2018-04-23 11:33:31	Papel Atascado			

Imagen No 61



Imagen No 62

Una vez se diligencie la información correctamente y se dé clic sobre el botón “No entregado” aparecerá el mensaje “Proceso realizado con éxito” (imagen No 63); al dar clic en el botón Aceptar aparece la lista de certificados actuados en esta pantalla, es decir los que quedaron como no entregados (imagen No. 64). Al dar clic en el botón “Volver”, el certificado aparecerá nuevamente para ser reimpresso en la opción “Impresión de fallidos” ver numeral 5.4.5.



Imagen No 63

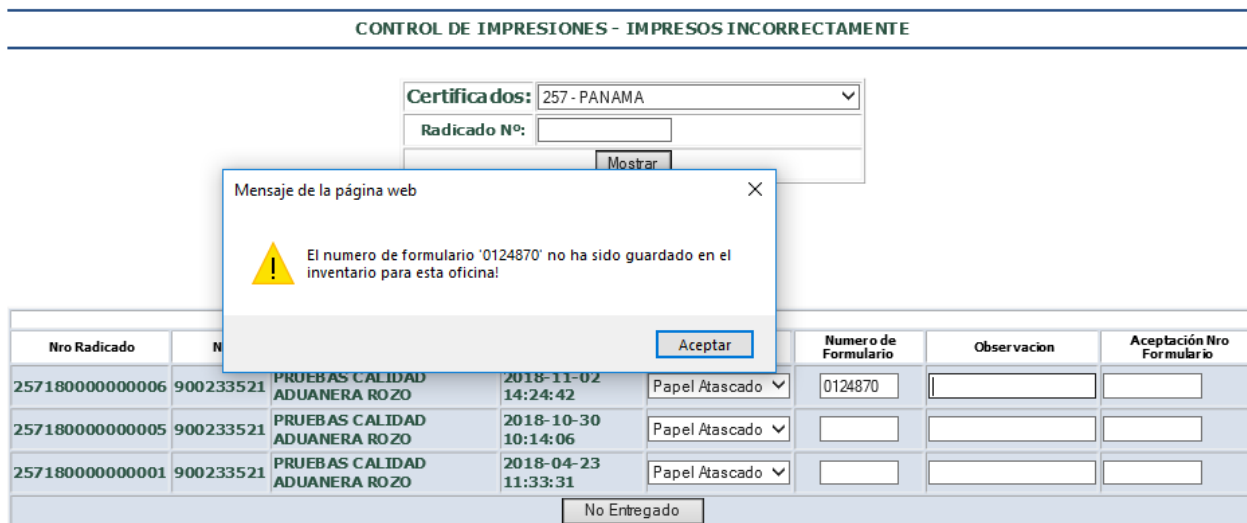

Imagen No 64

5.4.6.3 Anulación certificado: Esta opción se utiliza con el fin de anular certificados de origen que han sido aprobados y firmados por la autoridad aduanera, aplica para certificados de origen físicos y digitales. El usuario solicita a través del formato FT-COA-2293 que se anule un certificado por alguna de las siguientes razones (estas razones no las tiene registradas el sistema informático):

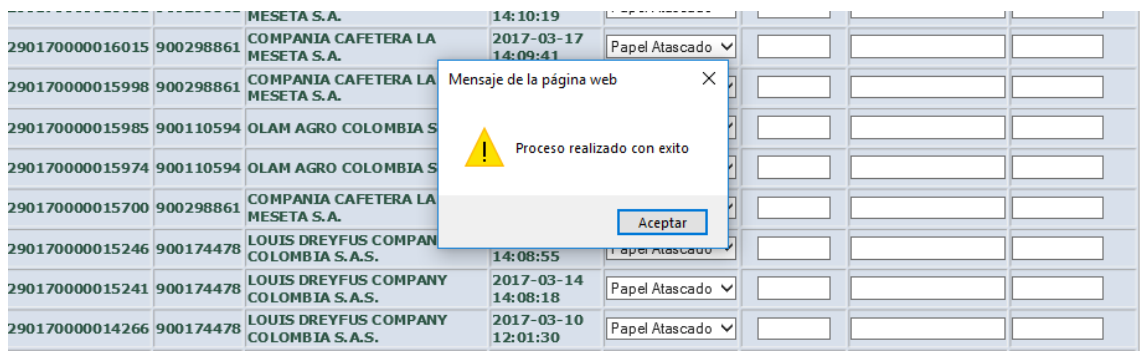
- a- Pérdida
- b- No utilización
- c- No embarque de la mercancía o
- d- Por error en la información registrada en el certificado

La opción de anulación mostrará la pantalla de la imagen 65, en la que se deberán diligenciar los datos solicitados y dar clic en el botón Anular.

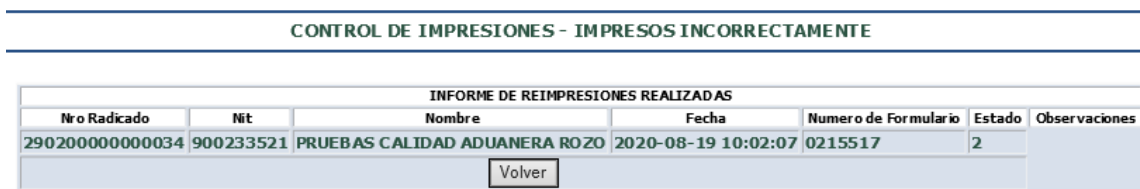
Número de radicado: es el número del certificado de origen que se quiere anular.

Número de formulario: Es el número preimpreso de la forma valorada que se va a anular o el consecutivo que el sistema le asigna al certificado de origen para los demás casos.

Número de comunicación: Es el número del radicado de la solicitud del usuario ante la DIAN, mediante la cual solicita la anulación de un certificado de origen.

Fecha de comunicación: se refiere a la fecha del radicado de la solicitud.

Anular Certificado de Origen	
Numero de Radicado:	<input type="text"/>
Numero Formulario:	<input type="text"/>
Numero Comunicacion:	<input type="text"/>
Fecha de Comunicacion:	<input type="text"/>
<input type="button" value="Anular"/>	

Imagen No 65

Si la información suministrada es correcta, aparecerá un mensaje (ver imagen No. 66).

Anular Certificado de Origen	
Numero de Radicado:	290200000000039
Numero Formulario:	0215520
Numero Comunicacion:	290200000000039
Fecha de Comunicacion:	2020-08-28

Mensaje de la página web

Los datos fueron guardados Correctamente

Imagen No 66

5.4.6.4 Cambiar número formulario: Si al descargar el formulario según numeral “5.3.6.1 Impresos Correctamente” se comete un error en el ingreso del número del formulario se podrá corregir, mediante esta opción la cual mostrará la pantalla de la imagen 67, donde se digitan los datos y se da clic en el botón Cambiar.



Imagen No 67

Al hacer clic en el botón Aceptar, aparece un mensaje como se muestra en la imagen No. 68:

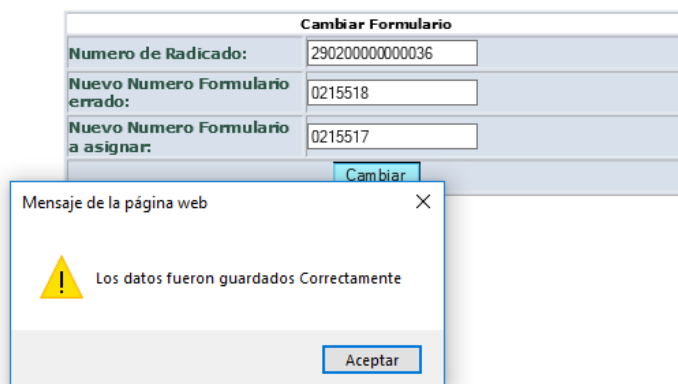

Imagen No 68

5.4.6.5 Estado a Reimpresión: Opción para que el sistema permita re-imprimir y descargar un certificado de origen anteriormente descargado. Esta opción muestra la pantalla de la imagen no. 69, donde se debe digitar los datos y dar clic en el botón “Estado Reimpresión”.

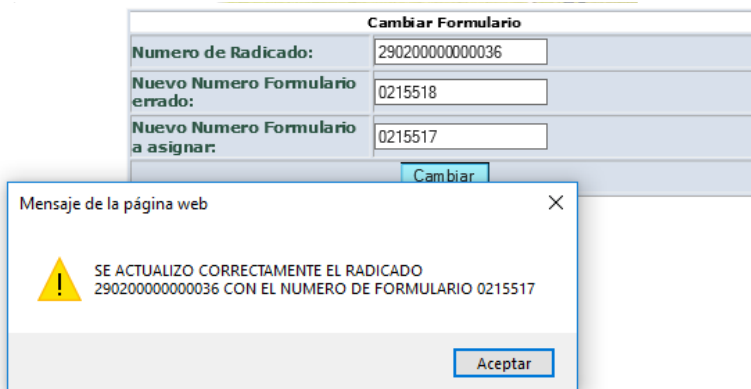

Imagen No 69

5.4.6.6 Corrección a estados: Esta opción permite modificar el estado del certificado de origen, de "Aprobado" a "Negado" o de "Negado" a "Aprobado". En la imagen No 70 se muestra la pantalla que se verá al seleccionar esta opción.

CONSULTA						
Radicado:						Consultar
Corrección de Estado Certificados de Origen						
Radicado	NIT	Nombre	Número de Formulario	Estado	Observación	Entrega
257100000001332	900136609	COMERCIALIZADORA INTERNACIONAL DIGI COSMETICS COLOMBIA S A S	0006041	Negado		2010-12-02 11:25:16
257100000001334	900136609	COMERCIALIZADORA INTERNACIONAL DIGI COSMETICS COLOMBIA S A S	0006042	Negado		2010-12-02 11:25:17
27308000367	960007338	FEDERACION NACIONAL DE CAFETEROS DE COLOMBIA	0012503	Negado	partida arancelaria sin c	2008-02-12 17:29:18
27308003980	960007338	FEDERACION NACIONAL DE CAFETEROS DE COLOMBIA	0012504	Aprobado		2008-07-01 14:18:15
27308007118	960007338	FEDERACION NACIONAL DE CAFETEROS DE COLOMBIA	0012505	Aprobado	ok	2008-09-23 10:57:28
273080008433	900132746	COLOMBIA UNIDA DE RECICLAJES S.A.S.	0012506	Aprobado		2008-10-30 14:42:35
273080009003	960007338	FEDERACION NACIONAL DE CAFETEROS DE COLOMBIA	0012507	Aprobado		2008-11-19 09:09:20

Imagen No 70

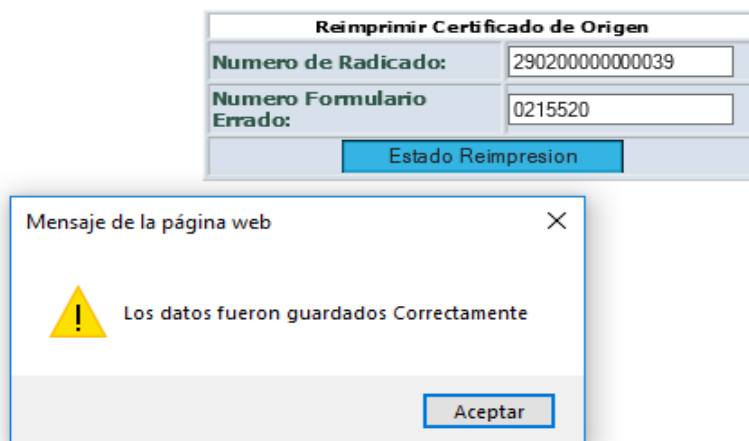
Una vez seleccionado el estado a modificar en el certificado de origen correspondiente aparecerá un mensaje como el que se muestra en la imagen No 71. La casilla de observaciones es opcional y puede incluir la justificación del cambio que se está realizando.

MERCIALIZADORA INTERNACIONAL DIGI COSMETICS COLOMBIA S A S	0006041	Aprobado		2010-12-02 11:25:16
MERCIALIZADORA INTERNACIONAL DIGI COSMETICS COLOMBIA S A S	0006042	Negado		2010-12-02 11:25:17
FEDERACION NACIONAL DE CAFETEROS DE COLOMBIA	0012503	Negado	partida arancelaria sin c	2008-02-12 17:29:18
FEDERACION NACIONAL DE CAFETEROS DE COLOMBIA	0012504	Aprobado		2008-07-01 14:18:15
FEDERACION NACIONAL DE CAFETEROS DE COLOMBIA	0012505	Aprobado	ok	2008-09-23 10:57:28
FEDERACION NACIONAL DE CAFETEROS DE COLOMBIA	0012506	Aprobado		2008-10-30 14:42:35
FEDERACION NACIONAL DE CAFETEROS DE COLOMBIA	0012507	Aprobado		2008-11-19 09:09:20
FEDERACION NACIONAL DE CAFETEROS DE COLOMBIA	0012508	Negado	ok	2008-12-24 14:16:53
COLOMBIA UNIDA DE RECICLAJES S.A.S.	0012509	Aprobado		2008-12-29 15:22:08

A dialog box titled "Mensaje de la página web" is overlaid on the table. It contains a yellow warning icon and the text "El estado fue actualizado con éxito". At the bottom of the dialog box is a button labeled "Aceptar".

Imagen No 71

5.4.7 Inventario: Esta opción permite actualizar el inventario de los formatos asignados y cargados en el sistema por el Almacén del Nivel Central a cada Seccional DIAN. En ella se deberán cargar los formatos para los diferentes tipos de Acuerdos Comerciales, indicando la cantidad, el rango de radicados (números de serie de los formatos), la fecha y el número de acta con que fueron recibidos desde Nivel Central. Al diligenciar las casillas en una pantalla como la mostrada en la imagen No 72, y dar clic en el botón Continuar, aparecerá un mensaje como el mostrado en la imagen 73, se debe dar aceptar y luego “guardar cambios”.

INVENTARIO - ACTUALIZAR

Actualización de Inventario por Oficina

Consecutivo	<input type="text" value="456237"/>
Tipo (E/S)	Salida ▾
Agencia	BUENAVENTURA
Certificado	260 - TERCEROS PAISES ▾
Cantidad	<input type="text" value="0"/>
Rango Radicados	<input type="text" value="0"/> - <input type="text" value="0"/>
Fecha	<input type="text"/> <input type="text" value="Acta Nro"/>
Detalle	<div style="border: 1px solid gray; height: 100px;"></div>

Imagen No 72

INVENTARIO - ACTUALIZAR

Actualización de Inventario por Oficina

Consecutivo	<input type="text" value="456237"/>
Tipo (E/S)	Salida ▾
Agencia	BUENAVENTURA
Certificado	260 - TERCEROS PAISES ▾

Mensaje de página web

Documento Diligenciado Correctamente. Oprima Guardar Cambios!

Detalle	<div style="border: 1px solid gray; height: 100px;"></div>
---------	--

Imagen No 73

Realizados los pasos anteriores, aparecerá el siguiente mensaje: “Se registró correctamente el Movimiento de KARDEX... nuevo saldo 177”



Imagen No 74

5.4.8 Consultas: Esta sección tiene varias opciones las cuales permiten realizar consultas de diferentes formas.

Las opciones del menú son:

- Aprobados-negados
- Mal impresos
- Validar transacciones
- Certificado

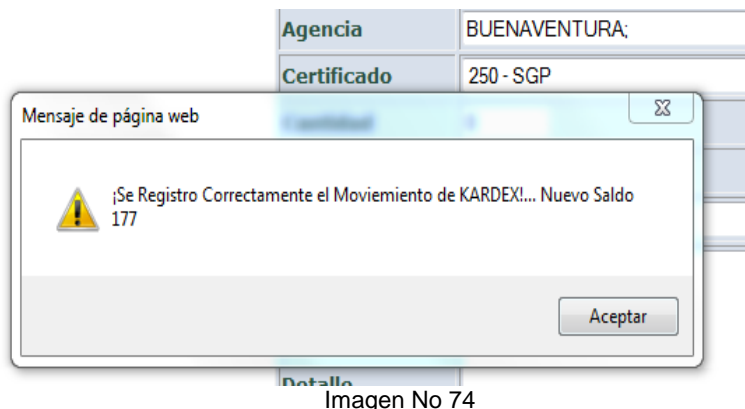
5.4.8.1 Aprobados- negados: Esta consulta se podrá realizar seleccionado la opción por “Radicado” o por “Número de formulario”. Se mostrará la pantalla de la Imagen No 75, donde se deben ingresar los parámetros de consulta y el rango de fechas requerido. El resultado de la búsqueda mostrará el estado de los certificados de origen, Aprobado o Negado.

CERTIFICADOS DE ORIGEN - CONTROL DE ENTREGA DE CERTIFICADOS

Consultar Certificado por:

Certificados: Radicado No. Fecha desde Fecha Hasta Estado

Mostrando 1 - 4 de un total de 4

- 1 -

Nro Radicado	Nit	Nombre	Fecha Entrega	Numero de Formulario	Estado	Observacion
290200000000024	900233521	PRUEBAS CALIDAD ADUANERA ROZO	2020-08-31	0215515	Aprobado	
290200000000022	900233521	PRUEBAS CALIDAD ADUANERA ROZO	2020-08-31	0215516	Aprobado	
290200000000036	900233521	PRUEBAS CALIDAD ADUANERA ROZO	2020-08-28	0215517	Aprobado prueba	
290200000000038	900233521	PRUEBAS CALIDAD ADUANERA ROZO	2020-08-28	0215519	Aprobado prueba	

Imagen No 75

5.4.8.2 Mal Impresos: Esta opción permite consultar por número de radicado o por número de formulario si un certificado de origen está en la lista de los mal impresos. En la imagen No 76 se muestra una pantalla como la que se verá al seleccionar esta opción y diligenciar los datos.

CERTIFICADOS DE ORIGEN - CONTROL DE CERTIFICADOS MAL IMPRESOS

Consultar Certificado por:

Formulario No.
Fecha desde
Fecha Hasta
Estado

- 1 -

Mostrando 1 - 4 de un total de 4

Nro Radicado	NIT Exportador	Nombre Exportador	Nombre Funcionario	Fecha Entrega	Numero Formulario	Estado	Observacion
29020000000015	900233521	PRUEBAS CALIDAD ADUANERA ROZO	DELBIN ARBOLEYA ACORELLA	2020-08-31	0215514	1	
29020000000034	900233521	PRUEBAS CALIDAD ADUANERA ROZO	DELBIN ARBOLEYA ACORELLA	2020-08-31	0215517	2	
25007000977	816003385	C.I PRODUCTOS BASICOS IMPORT Y EXPORT S.A.S	ADMINISTRADOR LOCA BUENAVENTURA	2007-12-10	1547410	1	mal impresos
25508002409	800045797	INDUSTRIAS ALIADAS S.A.S	ADMINISTRADOR LOCA BUENAVENTURA	2008-01-29	1925557	1	mal impresos cas 9

Imagen No 76

5.4.8.3 Validar Transacciones: Esta opción permite consultar las transacciones realizadas en la opción “Inventario/ Actualizar”, al seleccionarla y dar el rango de fechas a consultar verá una pantalla como la mostrada en la imagen No 77.

INVENTARIO - VALIDAR TRANSACCIONES

Consulta de Transacciones

 Desde Hasta

Mostrando 1 - 4 de un total de 4

Transacciones del Inventario								
Secuencia	Tipo	Fecha	Tipo.C.	Cantidad	Rango Desde	Rango Hasta	Detalle	
456232	Salida	10 de Marzo del 2015	250	200	500	699	se actualiza a 200	
456235	Entrada	14 de Julio del 2015	252	100	1	100	Cargue 252 Btura	
456236	Salida	30 de Octubre del 2015	290	1	12	12	xxxxx	
456237	Salida	31 de Octubre del 2015	260	2	1	2	prueba	

Imagen No 77

5.4.8.4 Certificado: Esta opción permite consultar un certificado de origen en particular, se debe diligenciar los datos NIT del exportador y radicado del certificado y dar clic sobre el botón “Entrar” para ver el respectivo certificado de origen. Es necesario aclarar que por esta opción, si el certificado ha sido “negado” o “anulado”, no se puede identificar el estado del mismo. A continuación, se muestran las pantallas que se verán al elegir esta opción (ver imagen No 78):

CONSULTAS - CERTIFICADO



Imagen No 78

6 **CONTROL DE CAMBIOS**

Versión	Vigencia		Descripción de Cambios
	Desde	Hasta	
1	04/02/2016	12/11/2020	Versión inicial de la modernización del SGCCI.
2	13/11/2020		Versión 2 que reemplaza lo establecido en la versión 1, se ajustó el documento según la actualización del sistema. Se generaron ajustes en el documento, relacionados con el nombre del proceso de acuerdo con la nueva estructura de procesos establecida en el considerando de la Resolución 060 del 11 de junio del 2020 y el código alfabético del mismo. En el contenido del documento donde se relaciona una dependencia, se adicionó la frase "o quien haga sus veces"

Elaboró:	Diana Marcela Manchola Varon Elaboración técnica	Gestor III de Gestión Aduanera	Coordinación del Servicio de Origen
	Aida Navarro Álvarez Elaboración técnica	Inspector II de Gestión Aduanera	Coordinación del Servicio de Origen
	Jorge Miguel Mora Chamorro Elaboración técnica	Gestor III de Gestión Aduanera	División de Gestión de Operación Aduanera – Seccional de Aduanas Bogotá

	Sandra Milena Acuña Ramírez Elaboración metodológica	Gestor II del Sistema de Gestión	Coordinación de Organización y Gestión de Calidad
Revisó:	Diana Alexandra García Espinosa	Jefe Coordinación del Servicio de Origen	Coordinación del Servicio de Origen
Aprobó:	Ana Ceila Beltran Amado	Subdirectora de Gestión Técnica Aduanera	Subdirección de Gestión Técnica Aduanera