

Informe del

# Régimen Simple de Tributación (RST)

Cifras a Enero 31 de 2025



# Inscritos en general

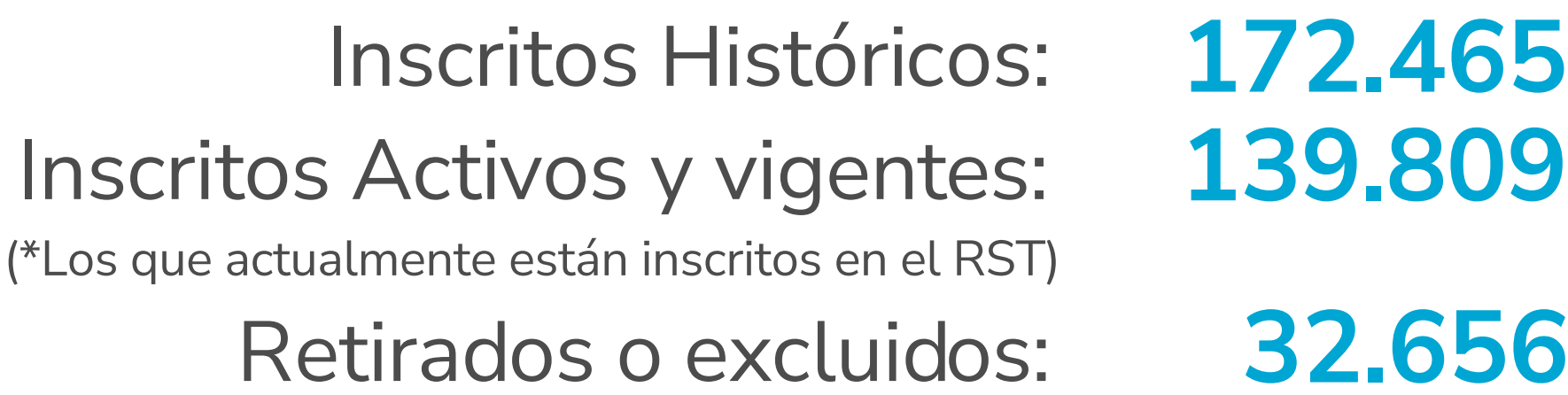

# Comportamiento de inscripción

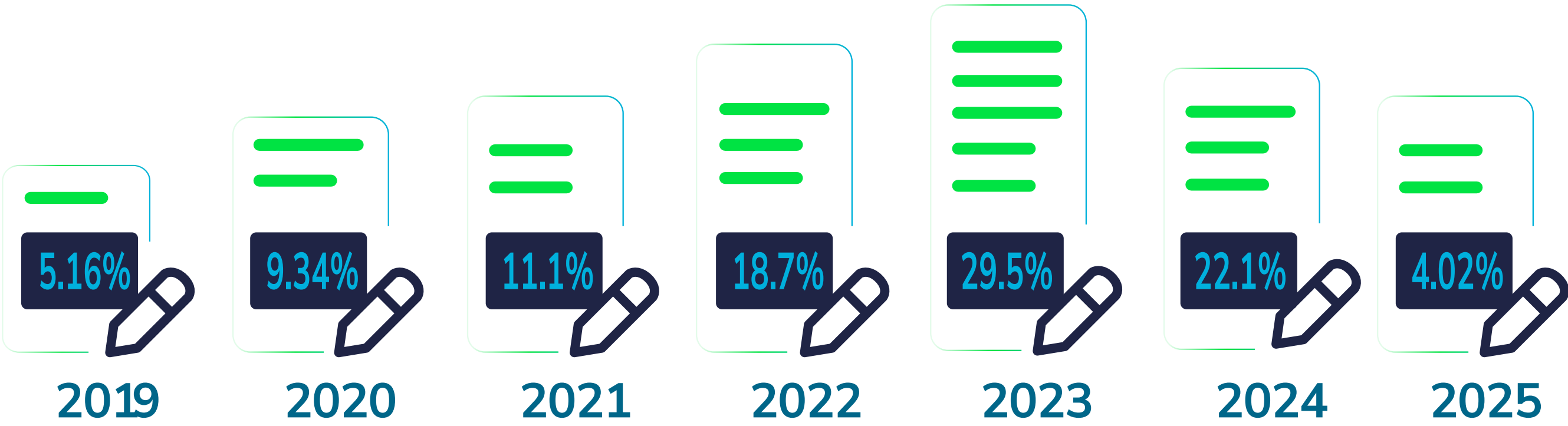

# Nuevos inscritos que no contaban con RUT

A la fecha de corte del presente informe, **83.143 contribuyentes** que optaron por el RST, no contaban con RUT, es decir, el **48.21% de inscritos** en el RST son **nuevos contribuyentes**.

**83,143**  
Nuevos  
Contribuyentes  
\*Dato Histórico

**48.21%**

Personas nuevas  
en el RUT

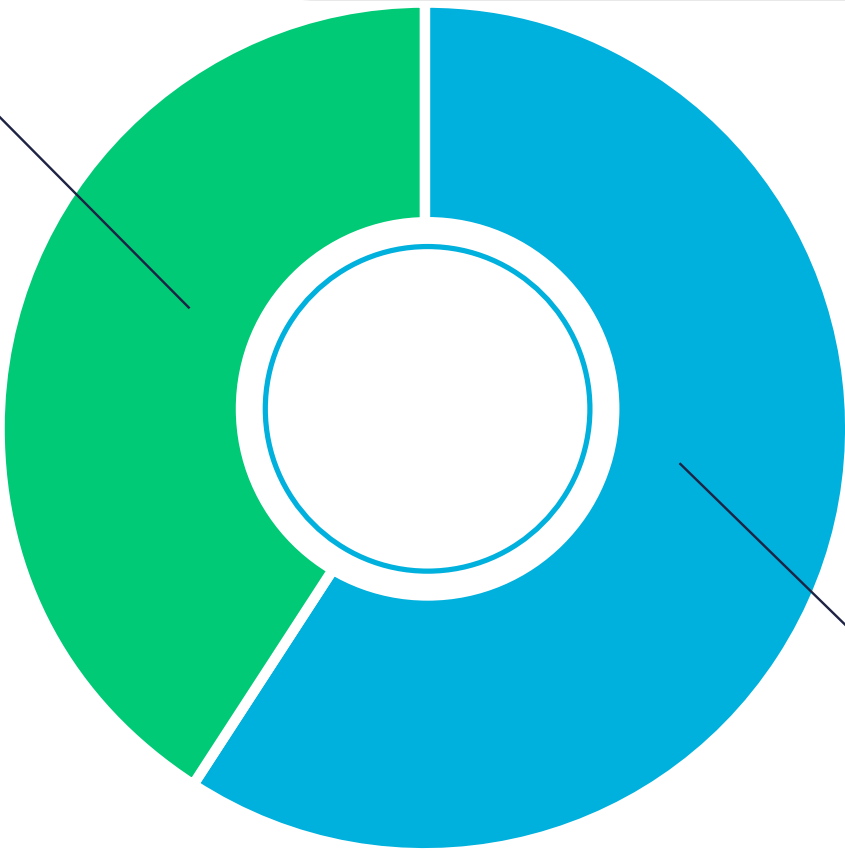

**51.79%**

Personas  
con RUT

Formalizado **83.143**  
(optaron por el RST, no contaban con RUT)

**57.053** personas  
jurídicas

**26.090** personas  
naturales

# Inscritos por departamento

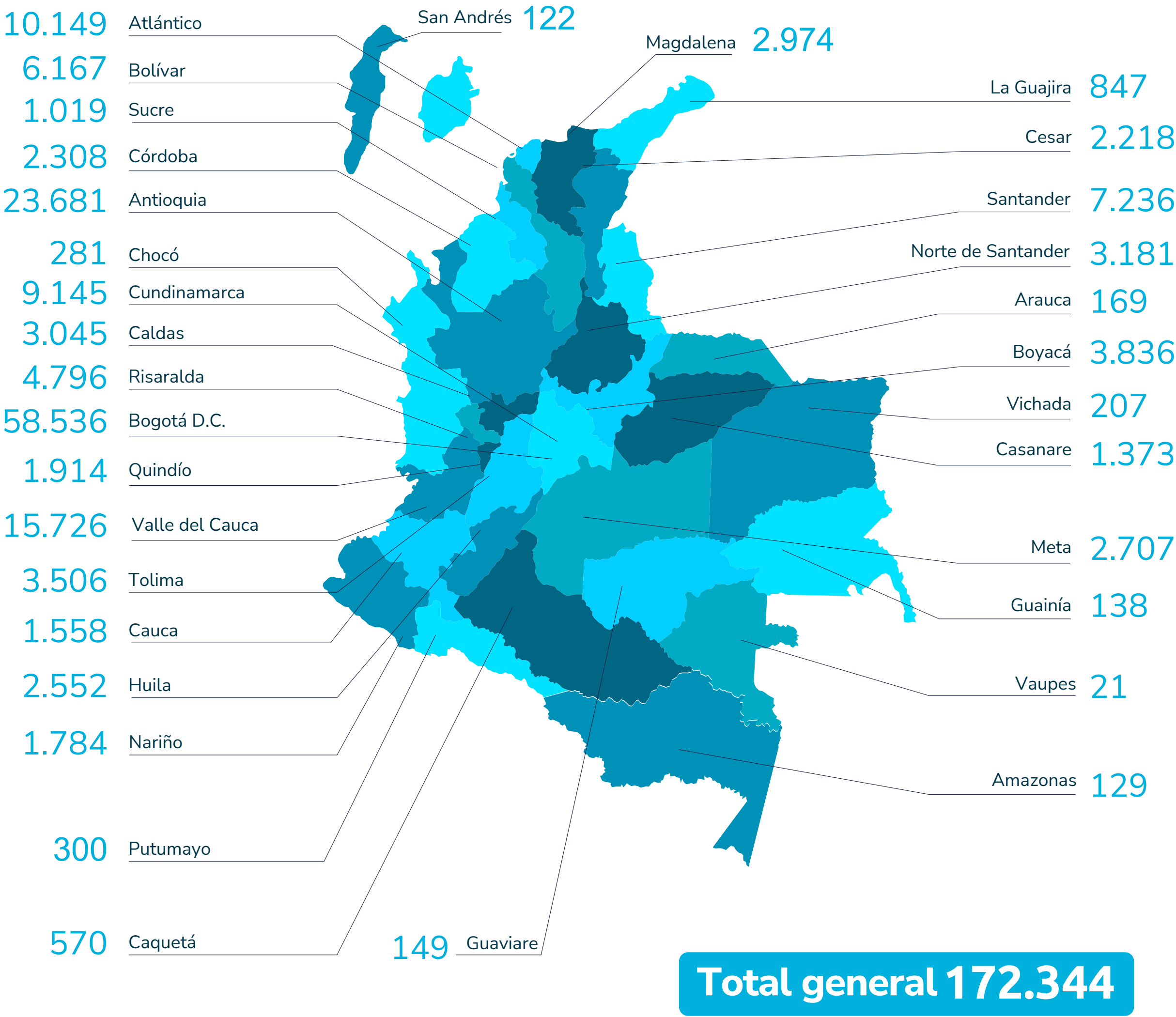

# Inscritos por ciudad o municipio

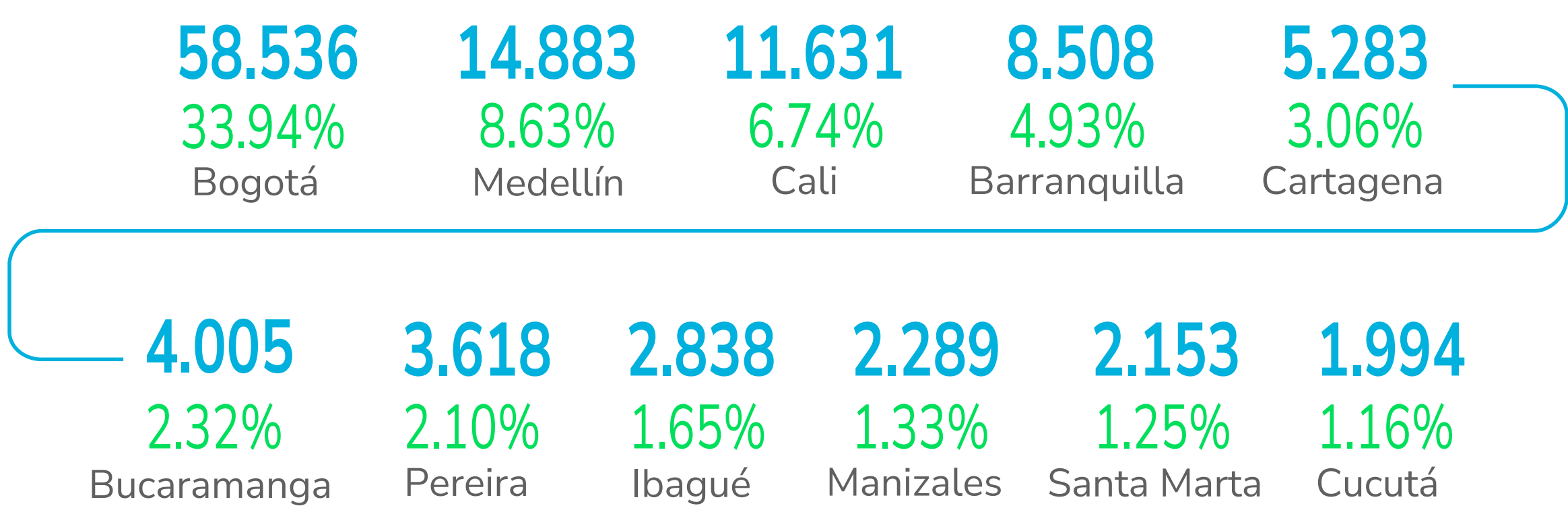

Con corte al presente informe, se registran inscripciones provenientes de **963 municipios del país.**



# Recaudo por RST

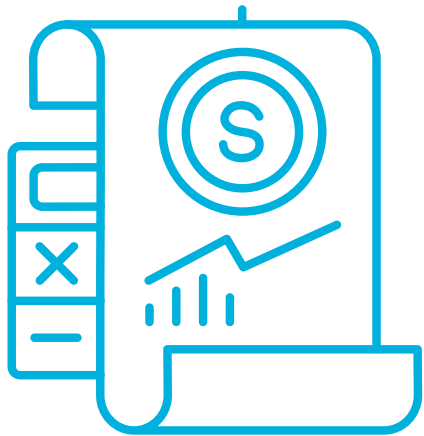

Recaudo RST por año		
2019	\$	73.893,00
2020	\$	321.520,00
2021	\$	599.102,00
2022	\$	1.191.783,00
2023	\$	1.833.599,00
2024	\$	2.861.376,00
2025	\$	701.545,30

- 1.000

Numero municipios **ICAC**  
con tarifa aprobada
- 91%

% Municipios **ICAC**  
con tarifa aprobada
- 75.205,56

Total recaudo ICAC
- 1070

Cuentas bancarías aprobadas  
para giro recursos ICAC

# Total recaudo Impuesto de ICAC

2021



\$36.093,00  
millones

2022



\$117.604,00  
millones



2023



\$222.394,00  
millones

2024



\$322.287,00  
millones

2025



\$75.205,56  
millones

# Cumplimiento de obligaciones



## Persona Jurídica

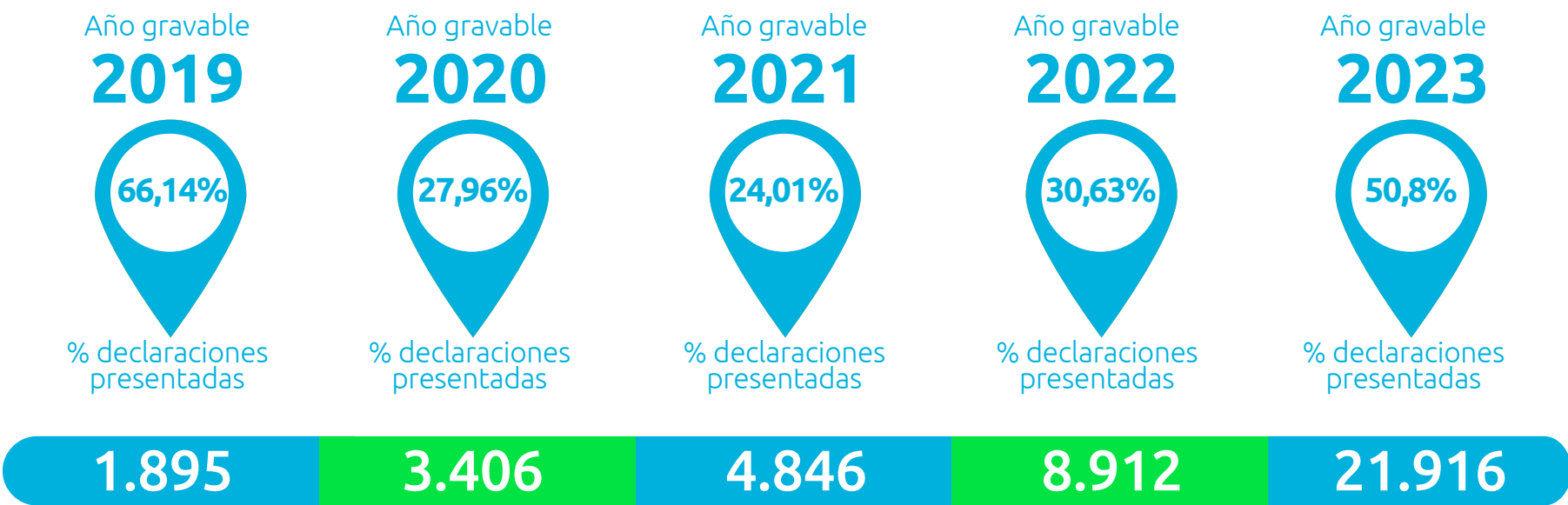

## Persona Natural

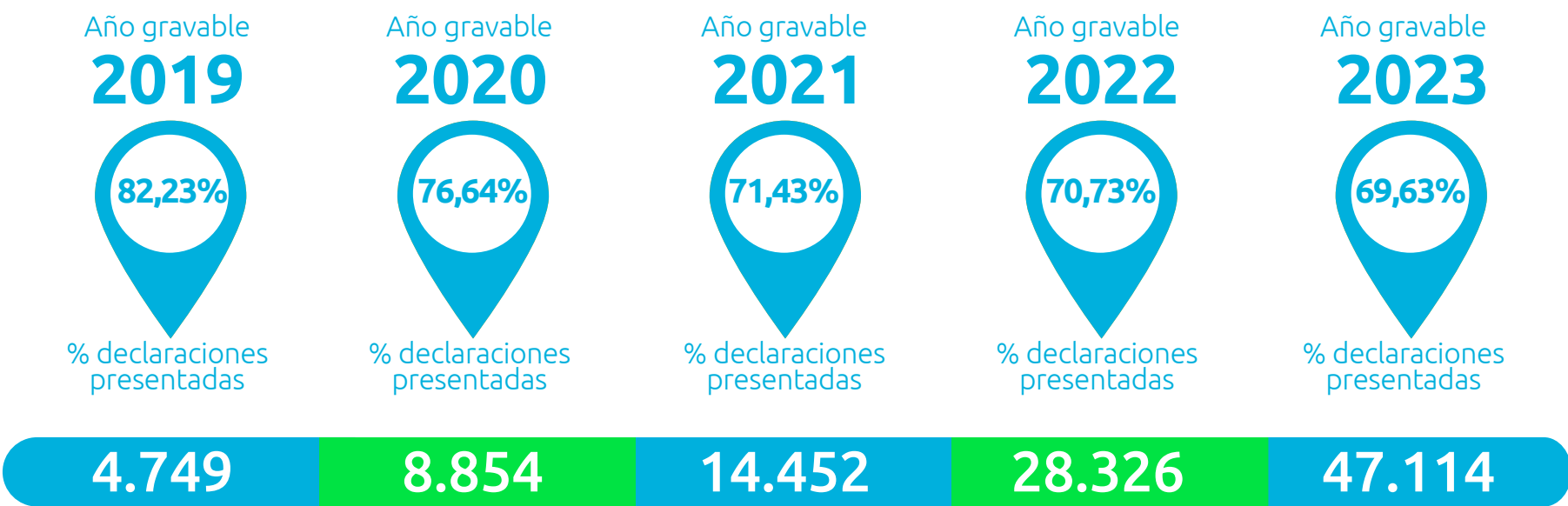

## Actividades económicas con más inscritos

### Actividades Económicas

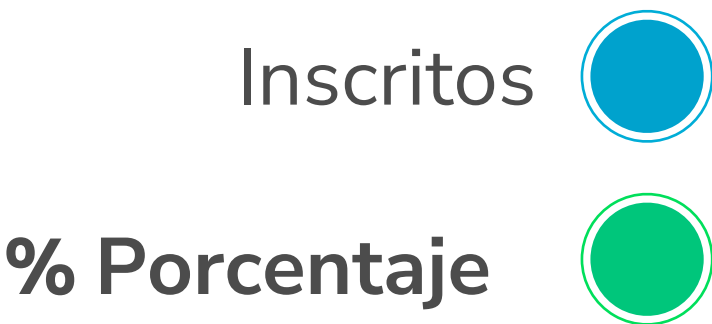

Actividades de la práctica médica,  
sin internación



Actividades de consultoría  
de gestión

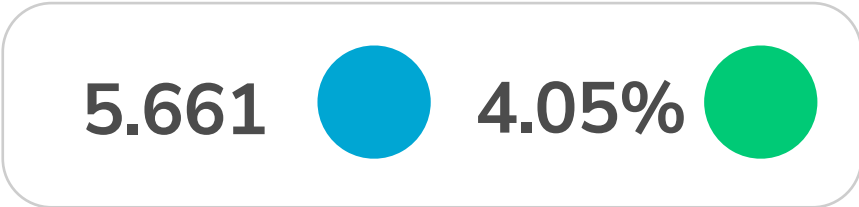

Actividades  
económicas  
con más inscritos

Actividades Económicas

Inscritos



% Porcentaje



Actividades jurídicas

4.446



3.18%

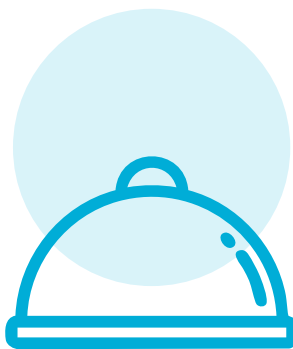

Expendio a la mesa de  
comidas preparadas

3.857



2.76%



Otras actividades de servicio de  
apoyo a las empresas N.C.P.

3.580



2.56%

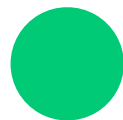

Transporte de  
carga por carretera

3.533

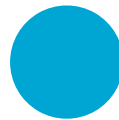

2.53%



Actividades de contabilidad,  
teneduría de libros, auditoría  
financiera y asesoría tributaria

3.070



2.20%



Construcción de otras  
obras de ingeniería civil

3.065

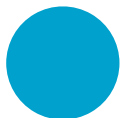

2.19%



Publicidad

2.532



1.81%



Actividades de desarrollo de sistemas  
informáticos (planificación, análisis, diseño,  
programación, pruebas).

2.514



1.80%



Actividades  
económicas  
con más inscritos

Actividades Económicas



Actividades de ingeniería y otras actividades conexas de consultoría técnica.

2.287



1.64%



Construcción de edificios residenciales

2.255

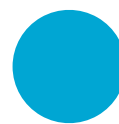

1.64%

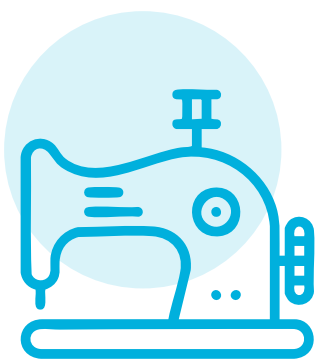

Confección de prendas de vestir, excepto prendas de piel

1.976



1.41%



Otras actividades profesionales, científicas y técnicas N.C.P.

1.952

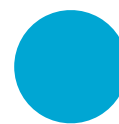

1.40%



Terminación y acabado de edificios y obras de ingeniería civil

1.836

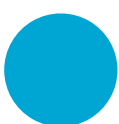

1.40%



Actividades de agentes y corredores de seguros

1.697



1.21%



Actividades inmobiliarias realizadas con bienes propios o arrendados

1.646



1.18%



Actividades de administración empresarial

1.503

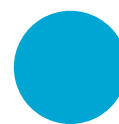

1.08%





Actividades  
económicas  
con más inscritos

Actividades Económicas



Comercio al por menor  
realizado a través de internet

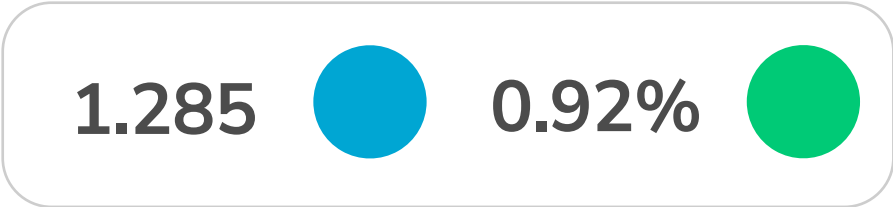

Mantenimiento y reparación  
de vehículos automotores

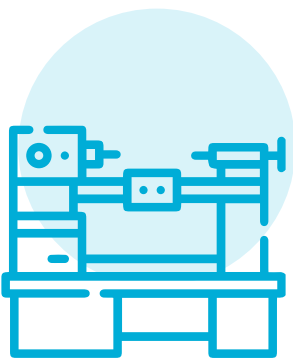
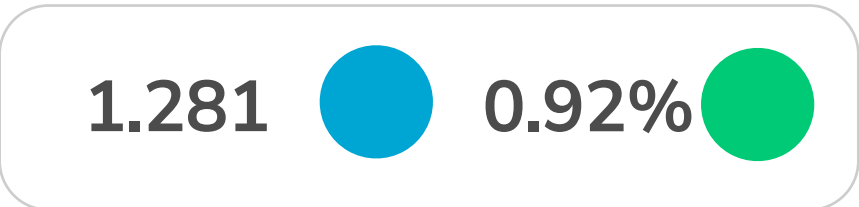

Mantenimiento y reparación  
especializado de maquinaria y equipo

