

Informe del

# Régimen Simple de Tributación (RST)

Cifras a **Marzo 31 de 2025**



# Inscritos en general

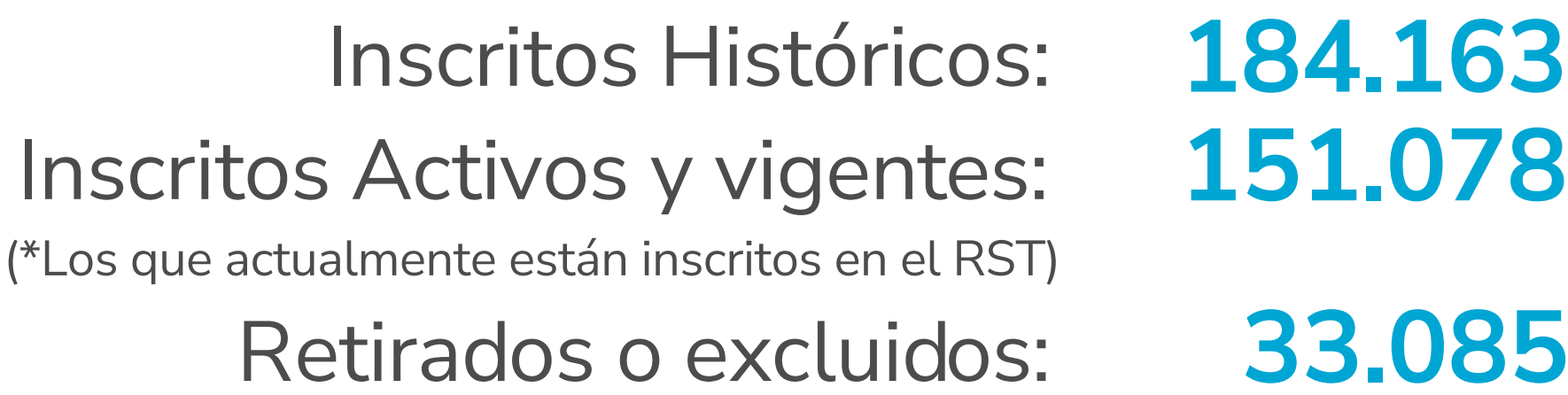

# Comportamiento de inscripción

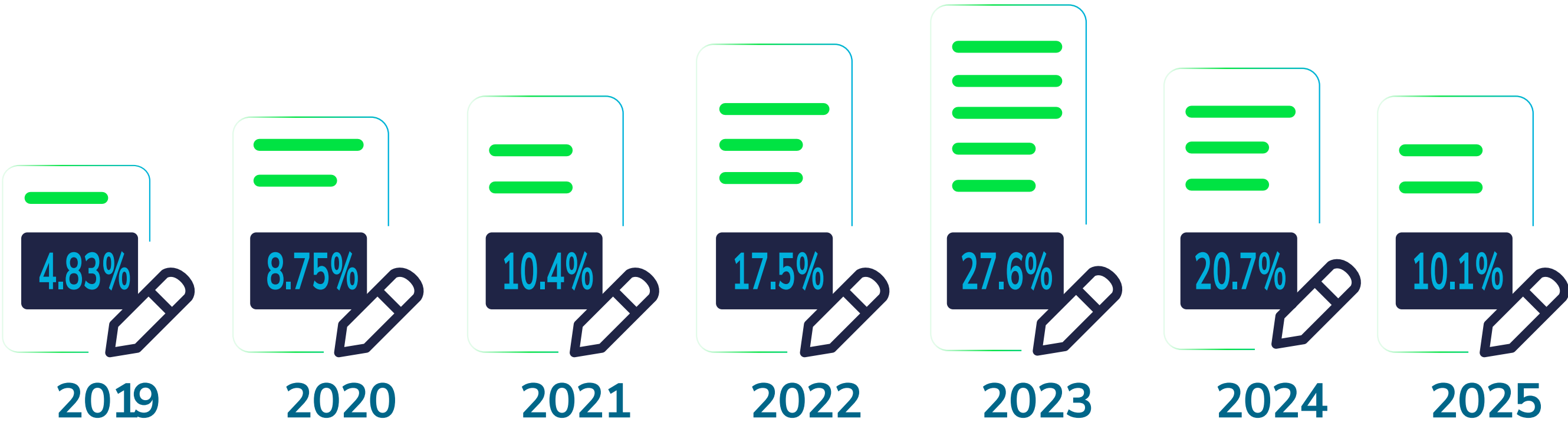

# Nuevos inscritos que no contaban con RUT

A la fecha de corte del presente informe, **87.108 contribuyentes** que optaron por el RST, no contaban con RUT, es decir, el **47.30% de inscritos** en el RST son **nuevos contribuyentes**.

**87,108**  
Nuevos  
Contribuyentes  
\*Dato Histórico

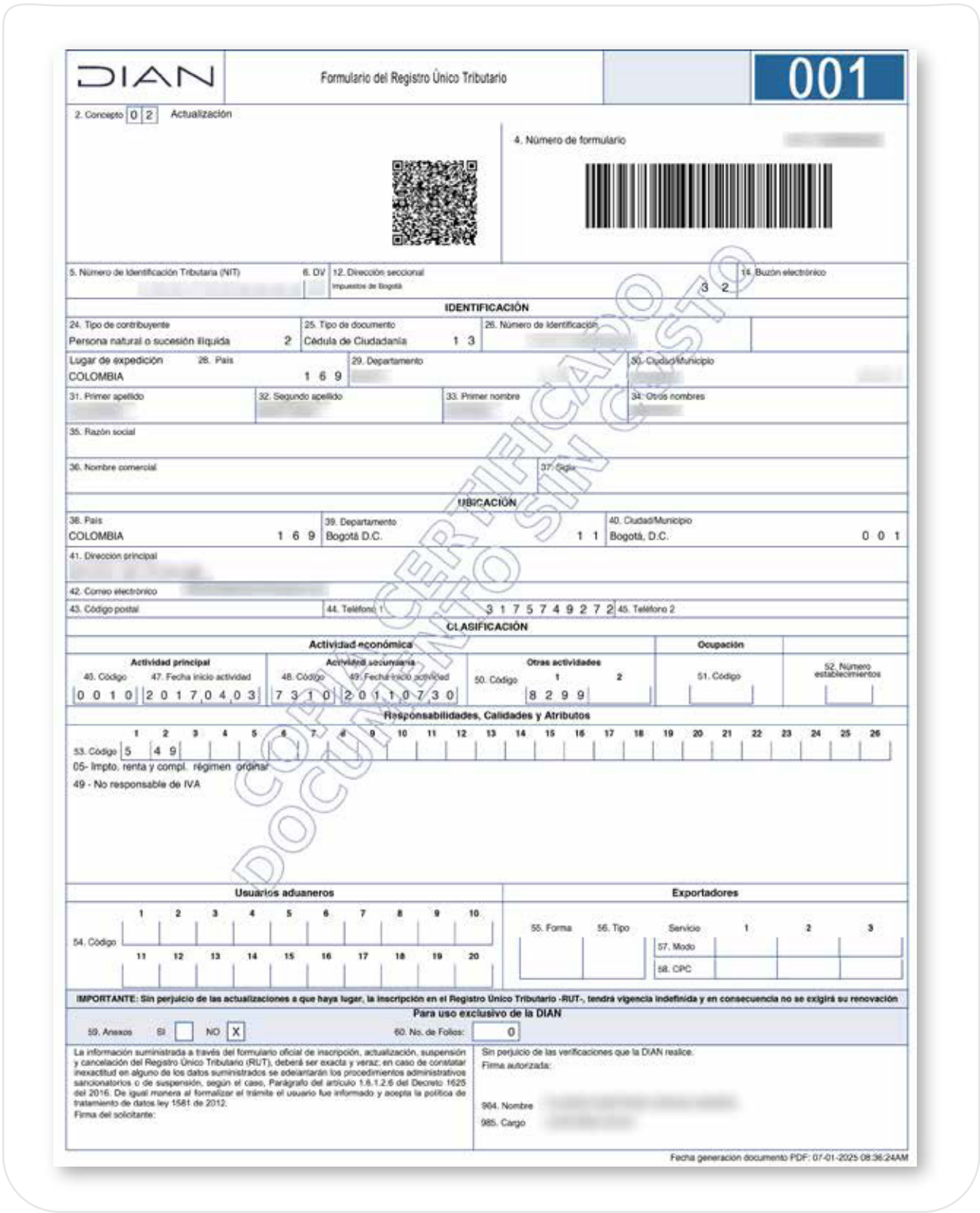

**47.30%**

Personas nuevas  
en el RUT

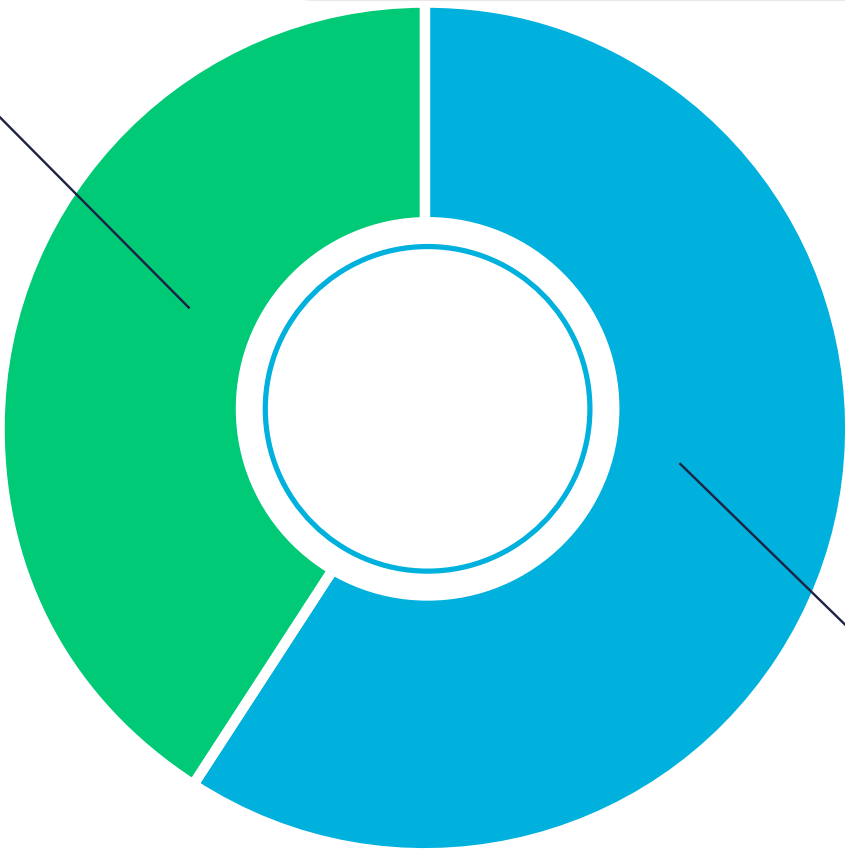

**52.70%**

Personas  
con RUT

Formalizado **87.108**  
(optaron por el RST, no contaban con RUT)

**60.760** personas  
jurídicas

**26.348** personas  
naturales

# Inscritos por departamento

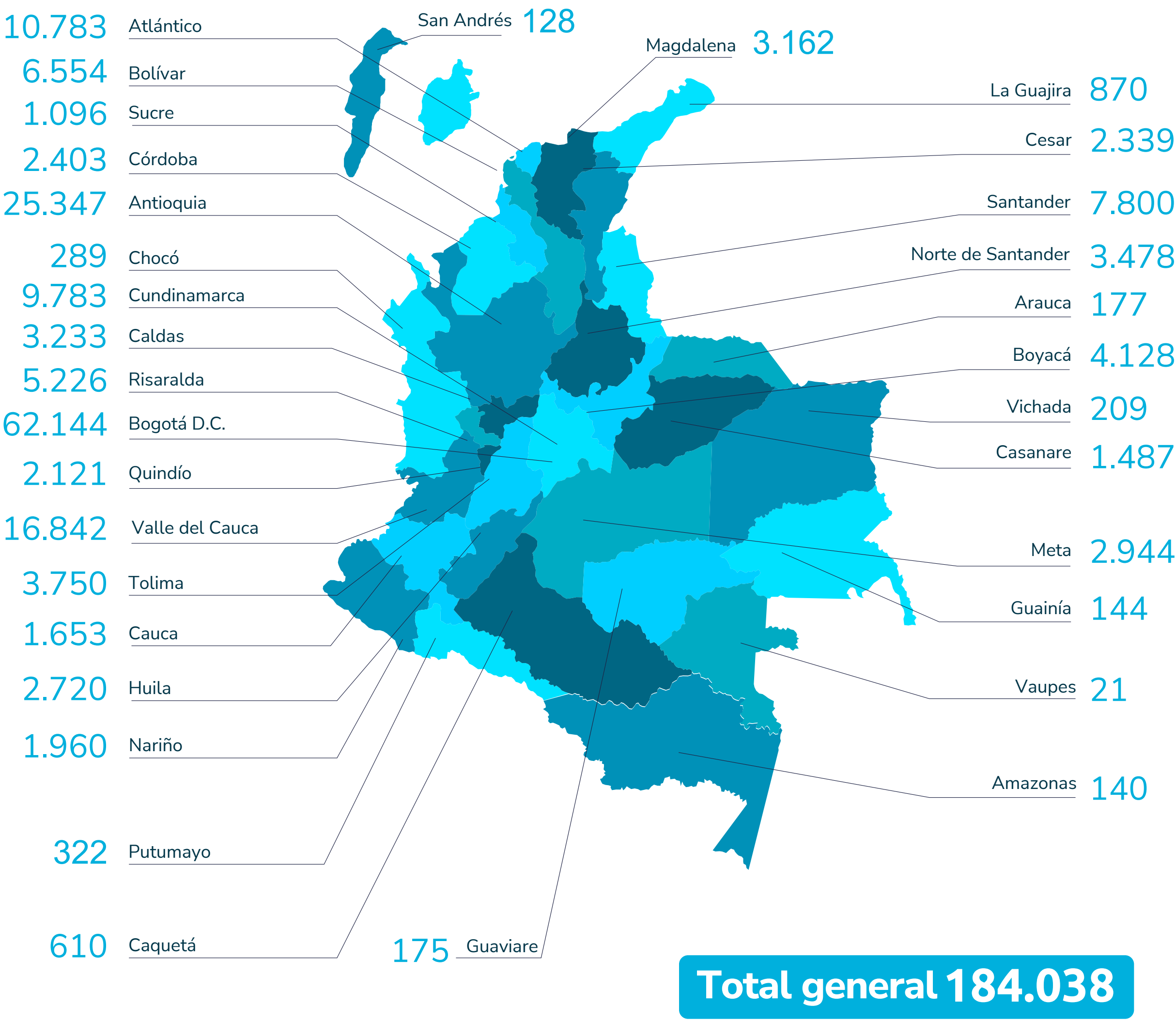

# Inscritos por ciudad o municipio

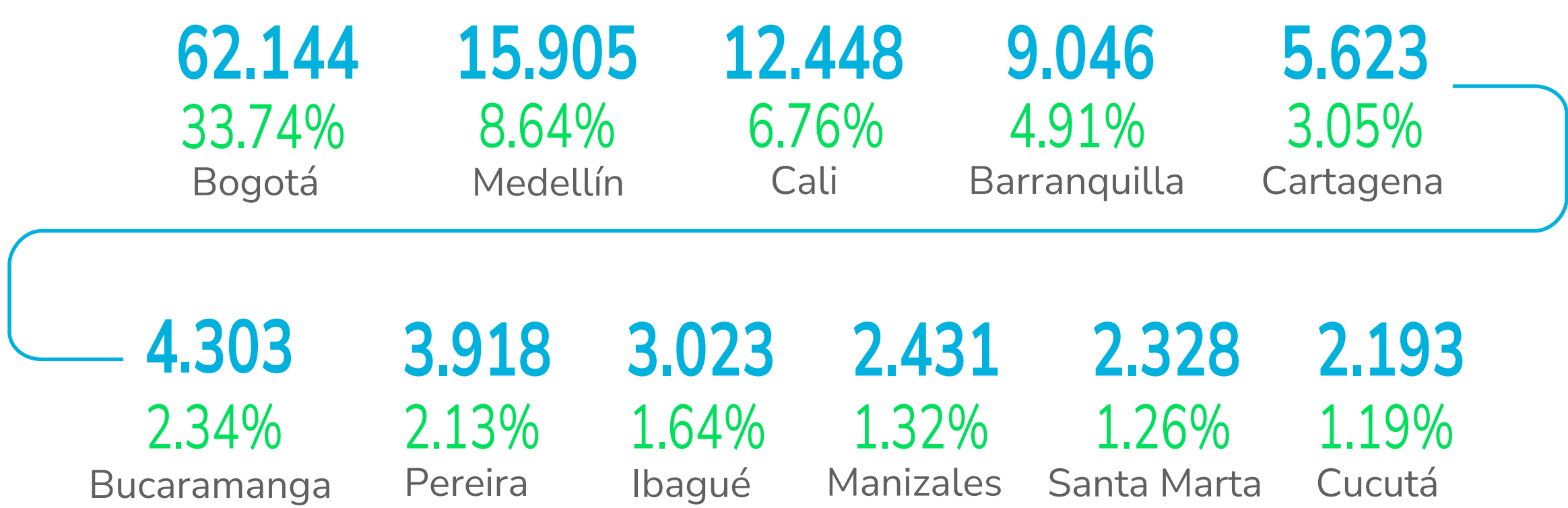

Con corte al presente informe, se registran inscripciones provenientes de **970 municipios del país**.



# Recaudo por RST

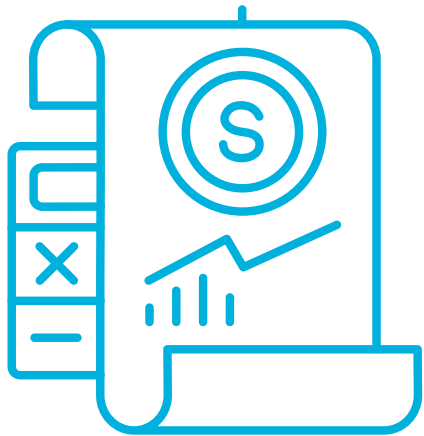

Recaudo RST por año		
2019	\$	73.893
2020	\$	321.520
2021	\$	599.102
2022	\$	1.191.783
2023	\$	1.833.599
2024	\$	2.861.376
2025	\$	831.486,11

- 1.004

Número municipios ICAC con tarifa aprobada
- 91

% Municipios ICAC con tarifa aprobada
- \$93.687,61

Total recaudo ICAC
- 1072

Cuentas bancarías aprobadas para giro recursos ICAC

# Total recaudo Impuesto de ICAC

2021



\$36,09 millones

2022



\$117,60 millones



2023



\$222,39 millones

2024



\$208,57 millones

2025



\$93,687 millones

# Cumplimiento de obligaciones

Persona Jurídica

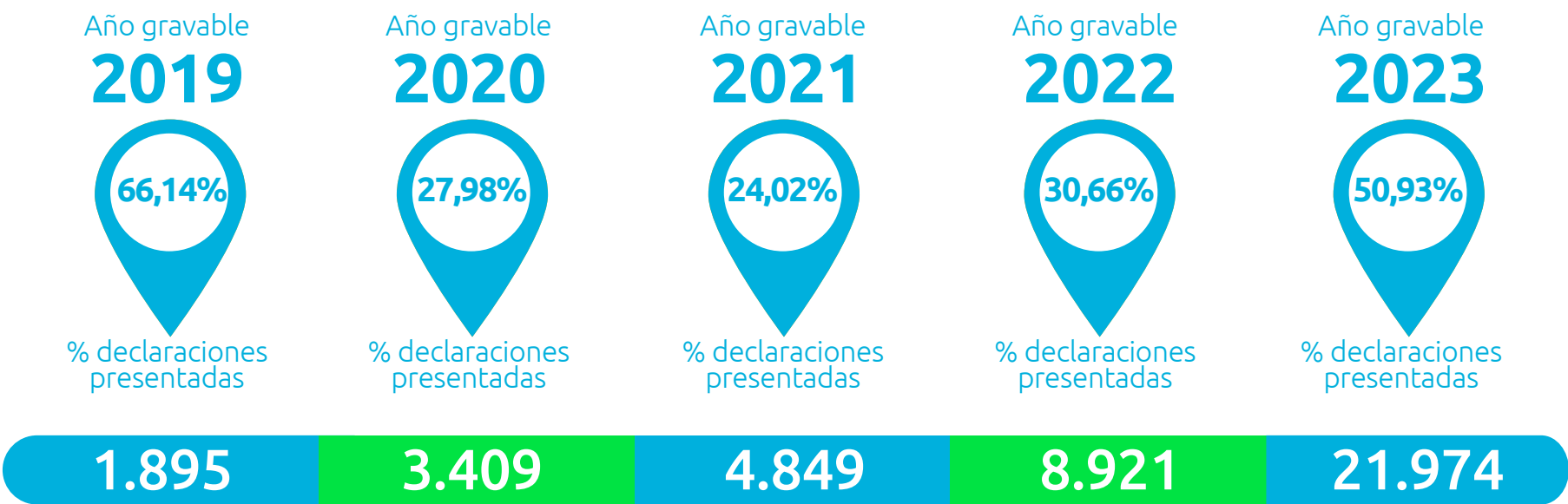

Persona Natural

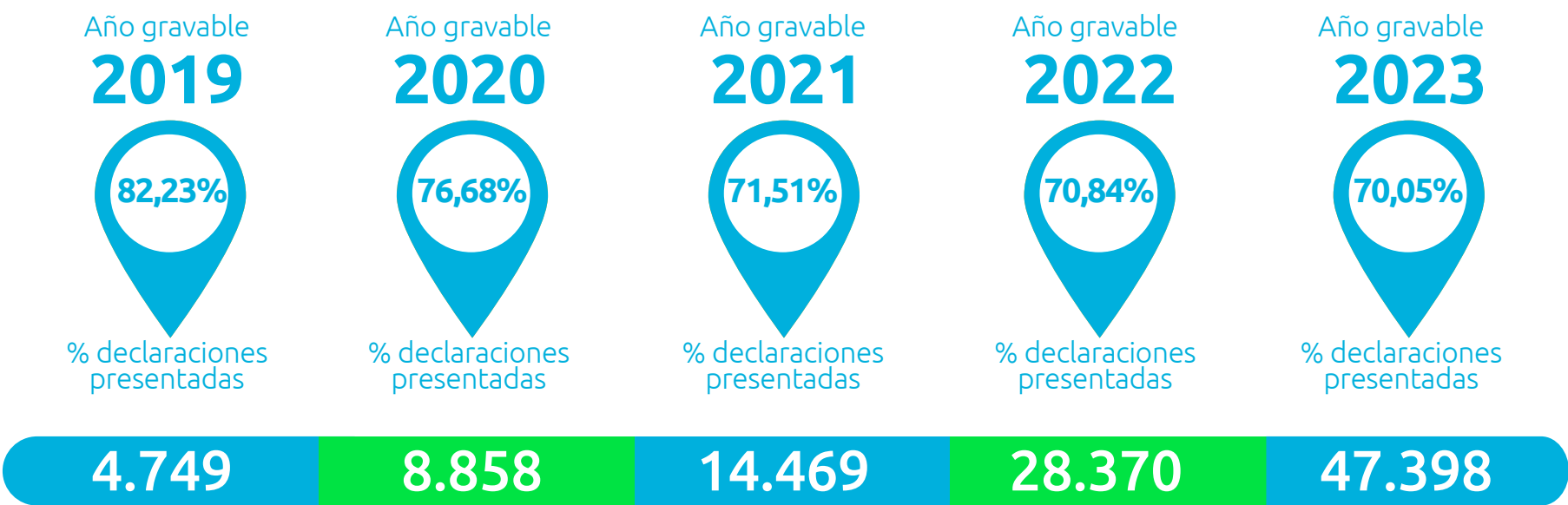

## Actividades económicas con más inscritos

### Actividades Económicas

Inscritos

% Porcentaje



Actividades de la práctica médica,  
sin internación

13.100

8.67%



Actividades de consultoría  
de gestión

6.149

4.07%

Actividades  
económicas  
con más inscritos

Actividades Económicas

Inscritos



% Porcentaje



Actividades jurídicas

4.722

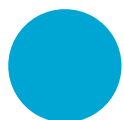

3.16%



Transporte de  
carga por carretera

4.279

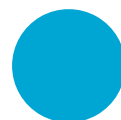

2.83%

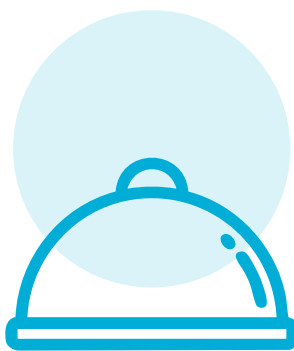

Expendio a la mesa de  
comidas preparadas

4.148

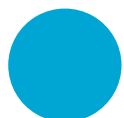

2.75%



Otras actividades de servicio de  
apoyo a las empresas N.C.P.

3.740

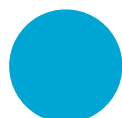

2.48%



Construcción de otras  
obras de ingeniería civil

3.334



2.21%



Actividades de contabilidad,  
teneduría de libros, auditoría  
financiera y asesoría tributaria

3.250



2.15%



Actividades de desarrollo de sistemas  
informáticos (planificación, análisis, diseño,  
programación, pruebas).

2.273

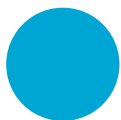

1.84%



Publicidad

2.735

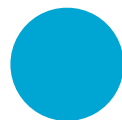

1.81%



Actividades  
económicas  
con más inscritos

Actividades Económicas



Actividades de ingeniería y otras actividades conexas de consultoría técnica.

2.517



1.67%



Construcción de edificios residenciales

2.430

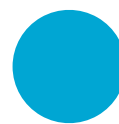

1.61%



Otras actividades profesionales, científicas y técnicas N.C.P.

2.136



1.41%

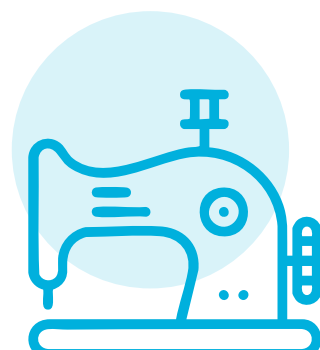

Confección de prendas de vestir, excepto prendas de piel

2.126

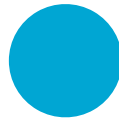

1.41%



Terminación y acabado de edificios y obras de ingeniería civil

1.958

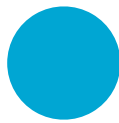

1.30%



Actividades inmobiliarias realizadas con bienes propios o arrendados

1.824

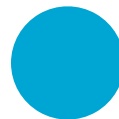

1.21%



Actividades de agentes y corredores de seguros

1.778



1.18%



Actividades de administración empresarial

1.618



1.07%





Actividades  
económicas  
con más inscritos

Actividades Económicas



Mantenimiento y reparación  
de vehículos automotores

1.401



0.93%



Comercio al por menor  
realizado a través de internet

1.399



0.93%

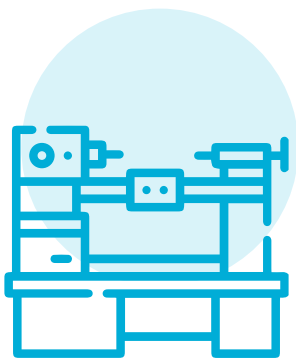

Mantenimiento y reparación  
especializado de maquinaria y equipo

1.345

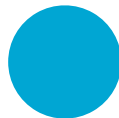

0.89%

