

INFORME DEL

RÉGIMEN
SIMPLE DE
TRIBUTACIÓN
(RST)

Cifras a **noviembre** de 2023

INSCRITOS EN GENERAL



Personas Jurídicas

72.564



Personas Naturales

53.236



Total

125.800

Inscritos Históricos:	125.800
Inscritos Activos y vigentes:	110.241
Retirados o excluidos:	15.559

COMPORTAMIENTO DE INSCRIPCIÓN

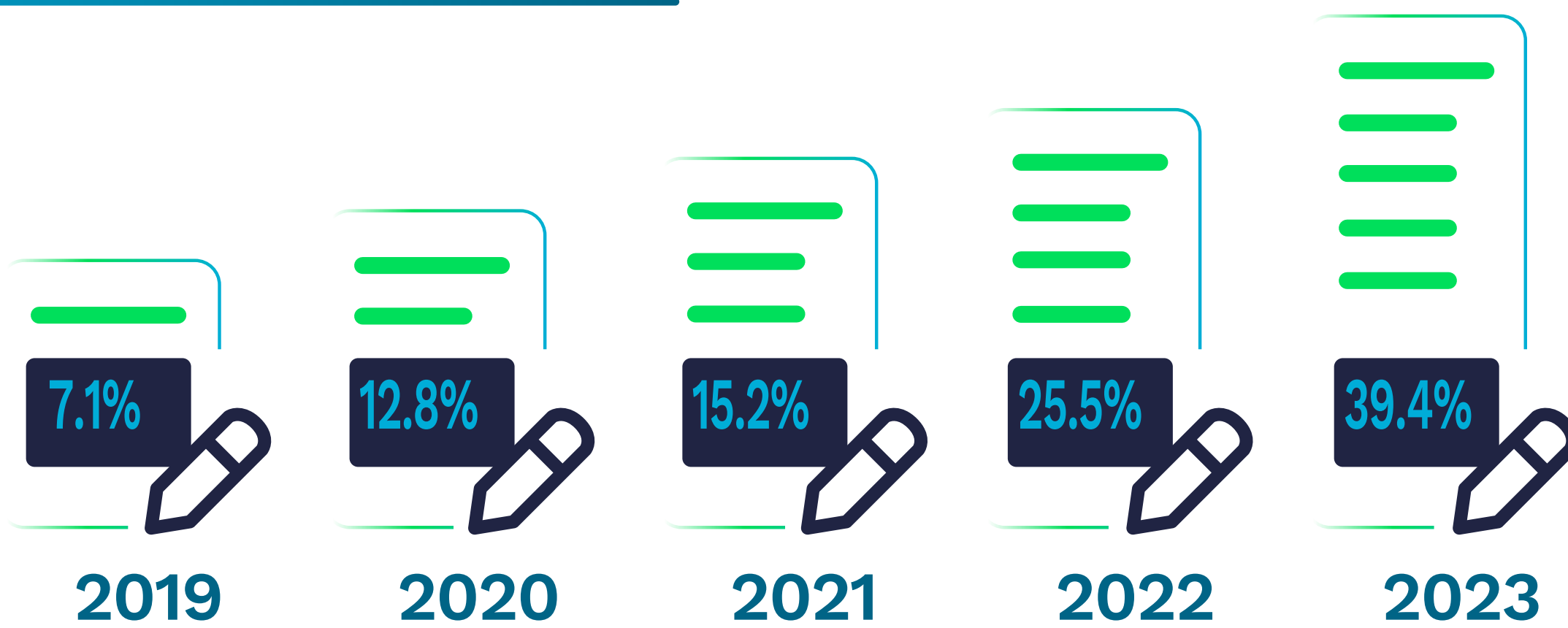

noviembre 2022

31.103

VS

noviembre 2023

49.528

NUEVOS INSCRITOS QUE NO CONTABAN CON RUT

Condición al momento de realizar la inscripción

58.519

NUEVOS CONTRIBUYENTES que optaron por el RST, no contaban con RUT, es decir, el **46%** de inscritos en el RUT.

46%
Personas nuevas en el RUT



54%
Personas con RUT

Del total de inscritos

59% personas jurídicas

41% personas naturales

INSCRITOS POR DEPARTAMENTO

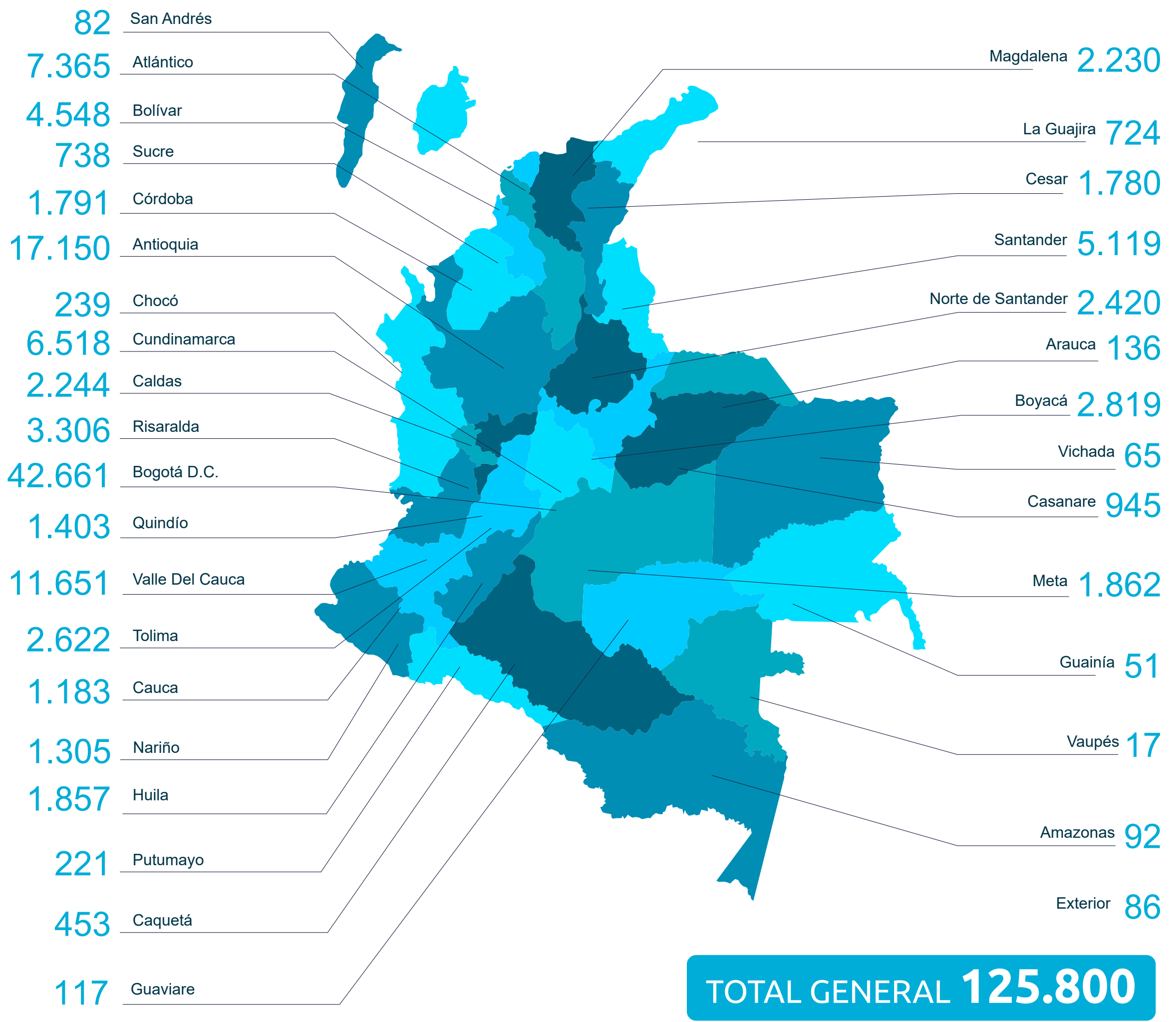

INSCRITOS POR CIUDAD O MUNICIPIO

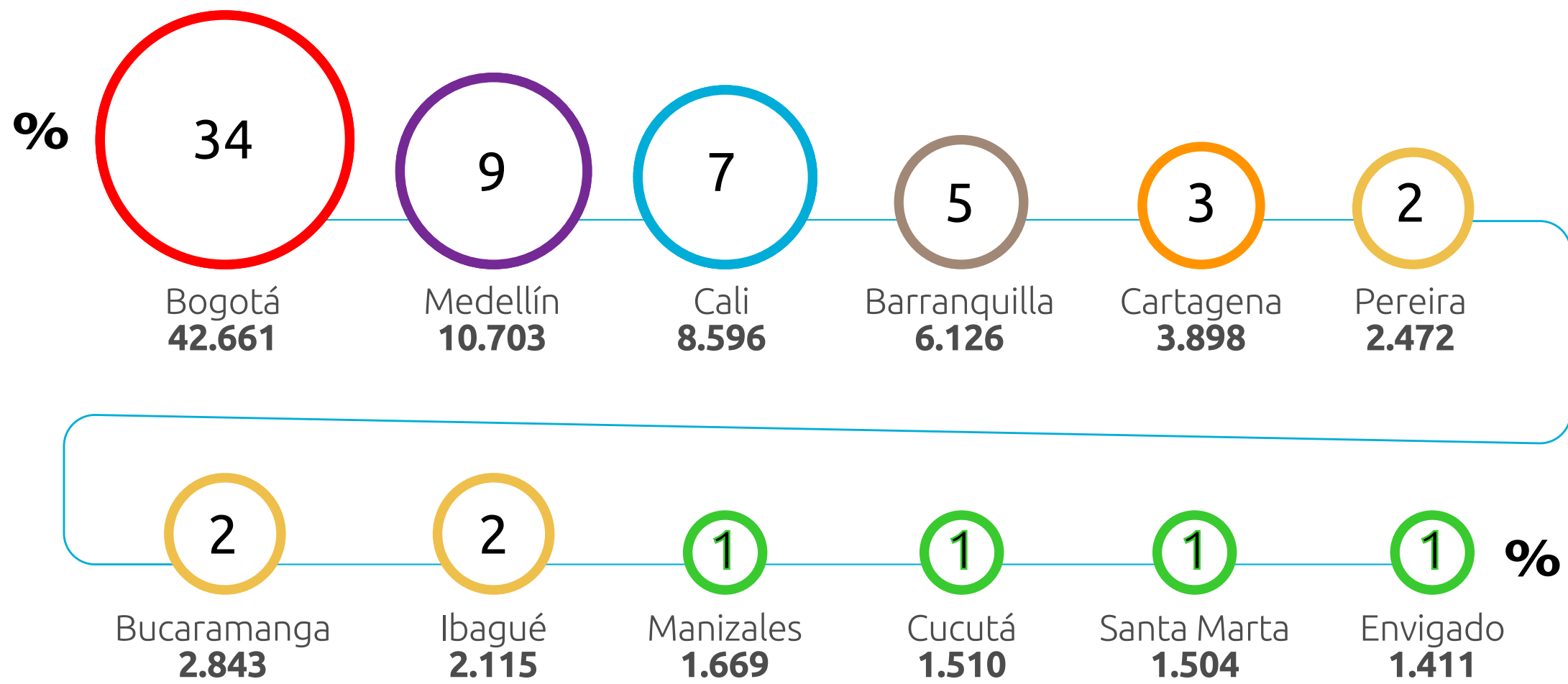

32 Departamentos con inscritos **100%**

1.022 Municipios con inscritos **93%**

RECAUDO POR RST

\$3.6
billones
Recaudo acumulado del RST con corte a 31 de octubre 2023

Recaudo RST por año

2019	\$ 72.045
2020	\$ 320.919
2021	\$ 599.358
2022	\$ 1.191.501
2023	\$ 1.504.635

Crecimiento real	2020 vs 2021 76.8%
	2021 vs 2022 75.7%

Por concepto de **ICAC** se ha recaudado a **1.072 municipios** que representan el **95%** del total del país, el valor de **\$332.428 millones**.

969 Municipios que han reportado tarifas **ICAC** y han sido aprobada.

1.043 Cuentas bancarias aprobadas para giro **recursos ICAC**.

ACTIVIDADES ECONÓMICAS CON MÁS INSCRITOS

Actividades Económicas

Nº INSCRITOS

% PORCENTAJE



Comercio al por mayor y al por menor; reparación de vehículos

21.359

17%



Actividades profesionales, científicas y técnicas

20.729

16%



Actividades de atención de la salud humana y de asistencia social

13.458

11%



Industrias manufactureras

11.182

9%

ACTIVIDADES ECONÓMICAS CON MÁS INSCRITOS

N° INSCRITOS

% PORCENTAJE

Actividades **Económicas**

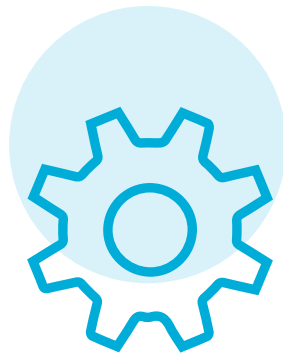

Actividades de servicios administrativos y de apoyo

9.058

7%



Construcción

8.707

7%



Alojamiento y servicios de comida

8.013

6%



Información y comunicaciones

5.607

5%



Transporte y almacenamiento

5.339

4%



Agricultura, ganadería, caza, silvicultura y pesca

5.157

4%



Educación

2.707

2%



Otras actividades de servicios

2.379

2%