

INFORME DEL

RÉGIMEN
SIMPLE DE
TRIBUTACIÓN
(RST)

Cifras a **septiembre** de 2023

RST
RÉGIMEN SIMPLE DE TRIBUTACIÓN
Una nueva forma de tributarle al País

| DIAN

INSCRITOS EN GENERAL



Personas Jurídicas

70.087



Personas Naturales

52.906



Total

122.993

Inscritos Históricos: **122.993**
 Inscritos Activos y vigentes: **108.568**
 Retirados o excluidos: **14.425**

COMPORTAMIENTO DE INSCRIPCIÓN

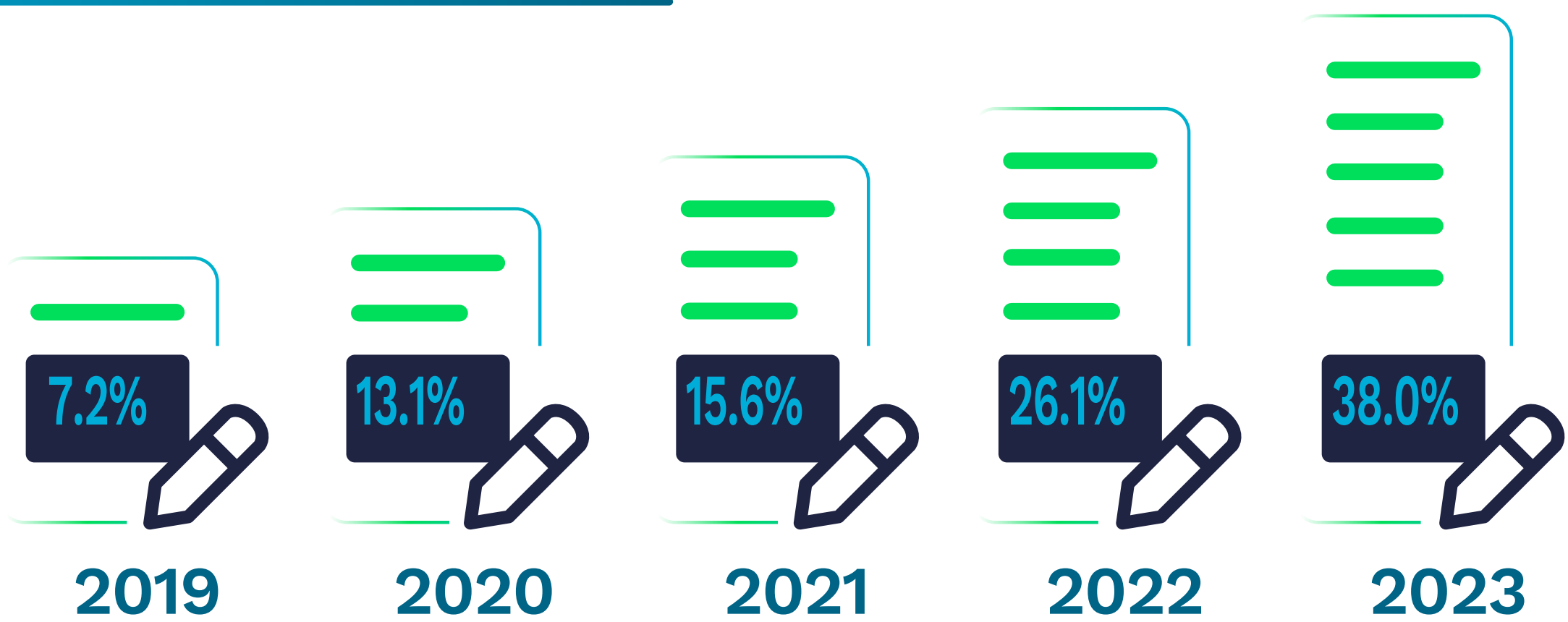

septiembre 2022

29.133

VS

septiembre 2023

46.721

NUEVOS INSCRITOS QUE NO CONTABAN CON RUT

Condición al momento de realizar la inscripción

55.715

NUEVOS CONTRIBUYENTES que optaron por el RST, no contaban con RUT, es decir, el **45%** de inscritos en el RUT.

Formulario del Registro Único Tributario (RUT) de la DIAN, número 001. El formulario contiene campos para identificación personal, datos de contacto, ubicación y clasificación de actividades económicas.

45%
Personas nuevas en el RUT



55%
Personas con RUT

Del total de inscritos

58% personas jurídicas

42% personas naturales

INSCRITOS POR DEPARTAMENTO

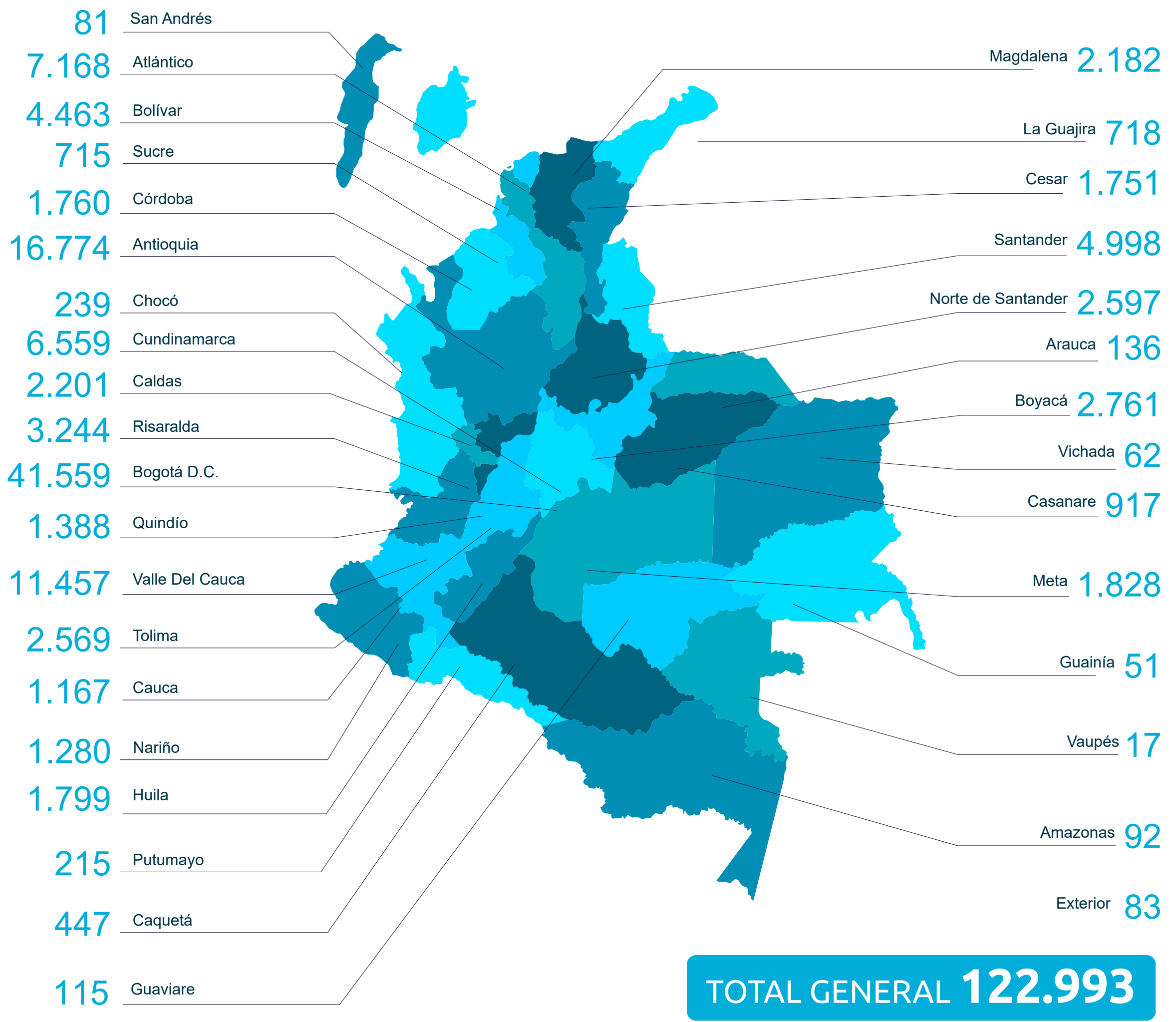

INSCRITOS POR CIUDAD O MUNICIPIO

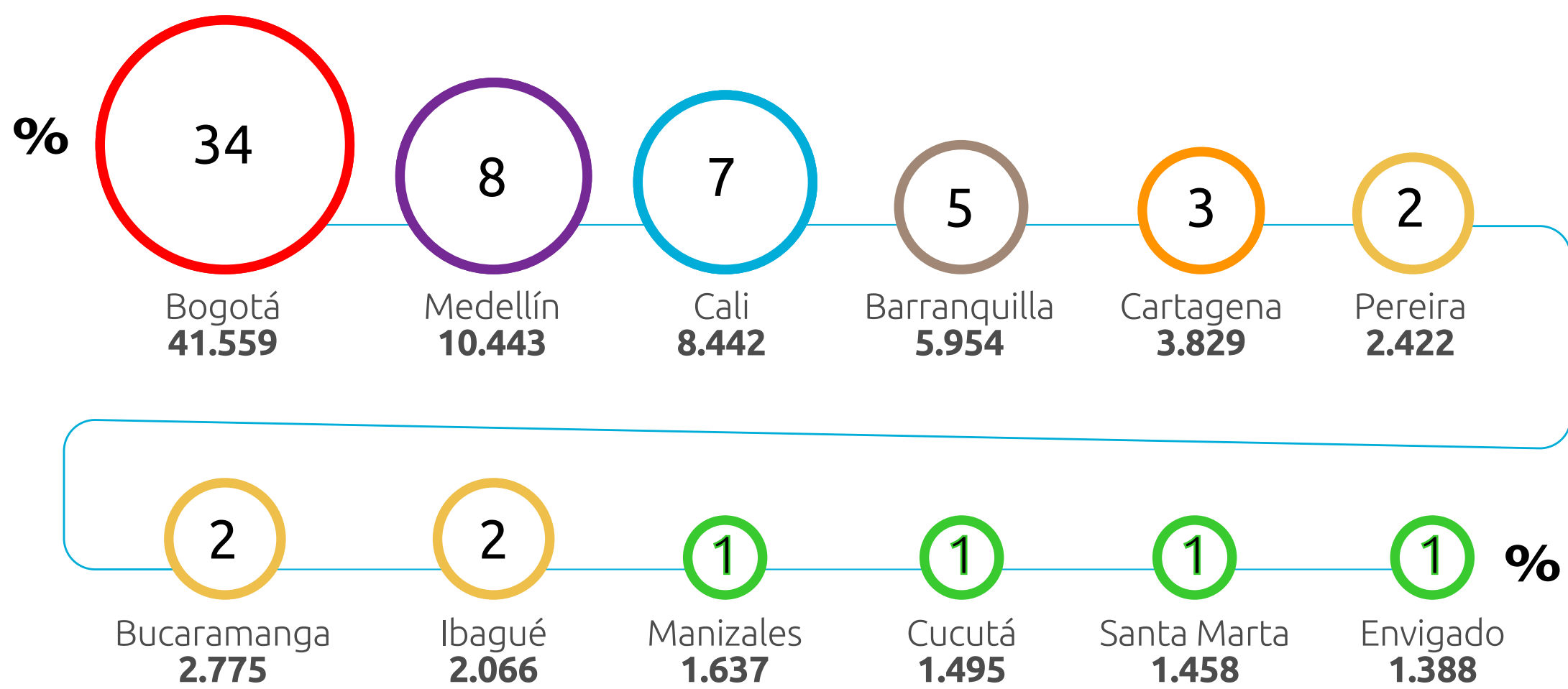

32 Departamentos con inscritos **100%**

1.019 Municipios con inscritos **92%**

RECAUDO POR RST

\$3.3
billones
Recaudo acumulado del RST con corte a 30 de septiembre 2023

Recaudo RST por año

2019	\$ 72.045
2020	\$ 320.919
2021	\$ 599.358
2022	\$ 1.191.501
2023	\$ 1.479.378

Crecimiento

2020 vs 2021

76.8%

2021 vs 2022

75.7%

Por concepto de **ICAC** se ha recaudado a **1.072 municipios** que representan el **95%** del total del país, el valor de **\$296.171 millones**.

943 Municipios que han reportado tarifas **ICAC** y han sido aprobada.

1.037 Cuentas bancarias aprobadas para giro **recursos ICAC**.

ACTIVIDADES ECONÓMICAS CON MÁS INSCRITOS

Actividades Económicas

Nº INSCRITOS

% PORCENTAJE



Comercio al por mayor y al por menor; reparación de vehículos

20.954

17%



Actividades profesionales, científicas y técnicas

20.303

17%



Actividades de atención de la salud humana y de asistencia social

13.335

11%



Industrias manufactureras

10.999

9%

ACTIVIDADES ECONÓMICAS CON MÁS INSCRITOS

N° INSCRITOS

% PORCENTAJE

Actividades **Económicas**

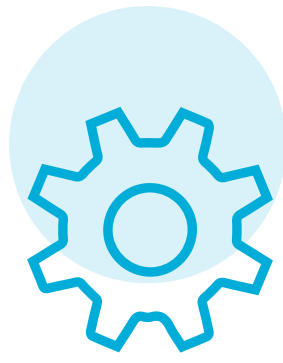

Actividades de servicios administrativos y de apoyo

8.782

7%



Construcción

8.435

7%



Alojamiento y servicios de comida

7.867

6%



Información y comunicaciones

5.513

4%



Transporte y almacenamiento

5.244

4%



Agricultura, ganadería, caza, silvicultura y pesca

5.098

4%



Educación

2.710

2%



Otras actividades de servicios

2.326

2%