Estructura Orgánica
Dirección Seccional de Impuestos y Aduanas de Villavicencio

DIAN
POR UNA COLOMBIA MÁS HONESTA

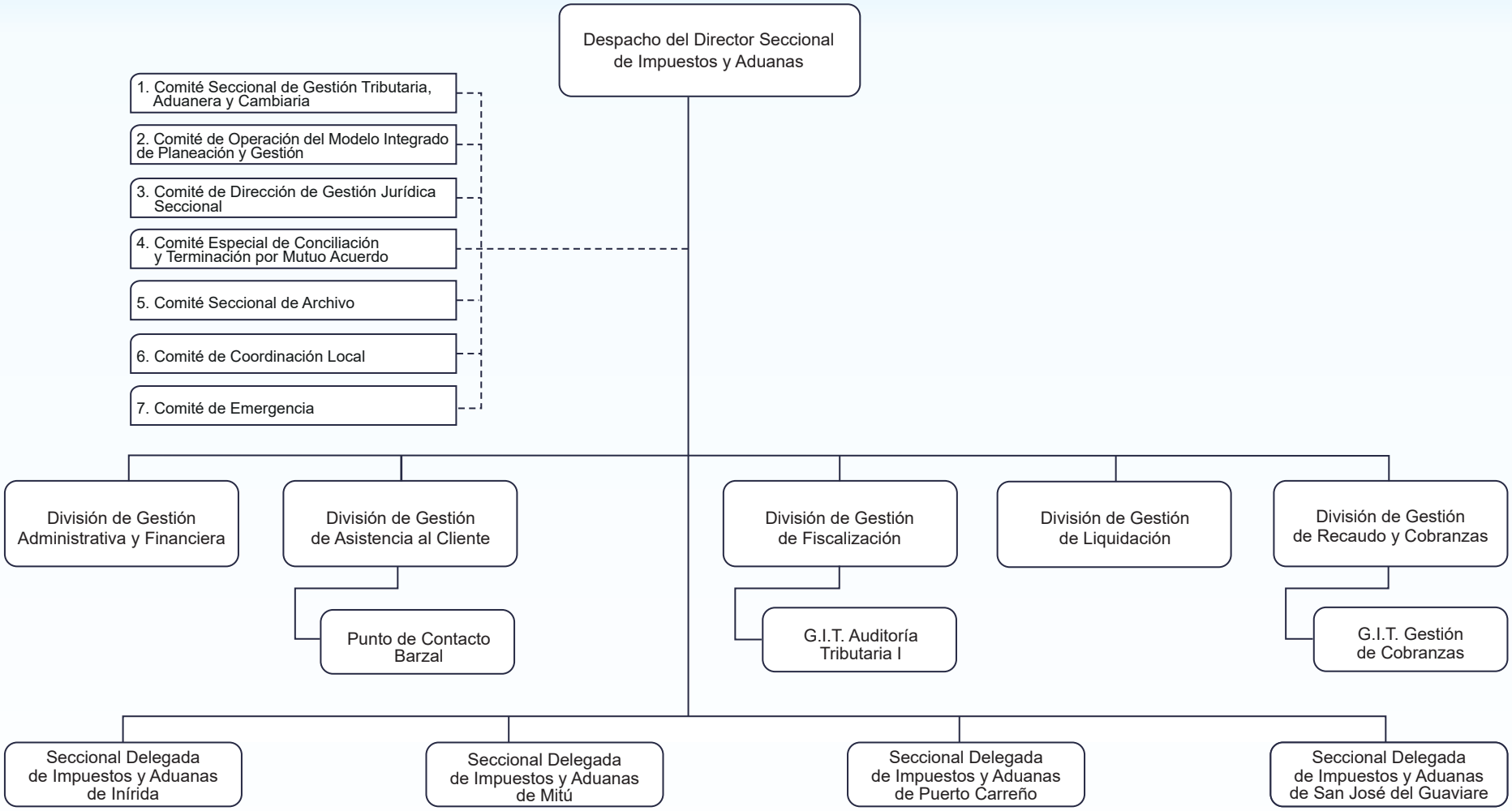

Creación Estructura Orgánica General: Art. 39 del Decreto 4048 y sus modificaciones, Resolución 8 de 2008 y sus modificaciones y Resolución 11 de 2008 y sus modificaciones, Resolución 10 y sus modificaciones.
Creación Órganos de Asesoría y Coordinación: 1. Art. 1º. de la Resolución 8296 de 2009, **2.** Art. 23 de la Resolución 29 de 2018, **3.** Art. 25 de la Resolución 204 de 2014, **4.** Art. 2º. de la Resolución 52 de 2011, **5.** Art. 1º. de la Resolución 2482 de 2009, **6.** Art. 44 del Decreto 4048 de 2008, **7.** Art. 1º. de la Resolución 8708 de 2011.