

RESOLUCIÓN NÚMERO 0 0 0 0 0 1

( 0 3 ENE 2020 )

Por medio de la cual se establecen las especificaciones técnicas para el intercambio y consulta de información, por parte de los usuarios operadores de zona franca, de los servicios informáticos electrónicos de la Dirección de Impuestos y Aduanas Nacionales, relacionados con la llegada de la mercancía al territorio Aduanero Nacional, los regímenes de exportación e importación, y por parte de la Dirección de Impuestos y Aduanas Nacionales de los servicios informáticos de los usuarios operadores de Zona Franca sobre Formulario de Movimiento de Mercancías

**LA DIRECTORA (E) GENERAL DE LA UNIDAD ADMINISTRATIVA ESPECIAL  
DIRECCIÓN DE IMPUESTOS Y ADUANAS NACIONALES**

En uso de las facultades legales y en especial las dispuestas en los numerales 12 y 27 del artículo 6 del Decreto 4048 de 2008,

**CONSIDERANDO**

Que el artículo 24 del Decreto 1165 de 2019, establece que los Servicios Informáticos Electrónicos de que trata el presente Decreto serán los dispuestos por la Unidad Administrativa Especial Dirección de Impuestos y Aduanas Nacionales (DIAN), acogiendo los estándares internacionalmente aceptados.

Que se busca con el Intercambio de datos entre sistemas de información de la Dirección de Impuestos y Aduanas Nacionales y de los usuarios operadores de las zonas francas, minimizar los registros manuales y los tiempos en las operaciones de recepción de carga, relacionados con el cumplimiento de las operaciones por los Usuarios Operadores de Zonas Francas, contempladas en la normatividad vigente.

Que se hace necesario señalar las características técnicas de los mecanismos de intercambio y consulta de la información, de los sistemas de información de la Dirección de Impuestos y Aduanas Nacionales por parte de los usuarios operadores de las zonas francas; así como de los sistemas de información de éstos, por parte de la la Dirección de Impuestos y Aduanas Nacionales.

Que en cumplimiento de lo dispuesto en el artículo 3 y el numeral 8 del artículo 8 de la Ley 1437 de 2011, Código de Procedimiento Administrativo y de lo Contencioso Administrativo, el proyecto de resolución se publicó en la página web de la Unidad Administrativa Especial Dirección de Impuestos y Aduanas Nacionales – DIAN, durante los días 12 a 18 de noviembre de 2019.

Por lo anterior y en atención al Principio de Eficiencia indicado en el numeral 1 artículo 2 Decreto 1165 de 2019, el Director General de la Unidad Administrativa Especial Dirección de Impuestos y Aduanas Nacionales.

**RESUELVE:**

**ARTÍCULO 1. ÁMBITO DE APLICACIÓN.** La presente Resolución aplica a los servicios de intercambio y consulta de información de los sistemas de información de la Dirección de Impuestos y Aduanas Nacionales relacionados con operaciones de comercio exterior, por parte de los usuarios operadores de zonas francas.

Así mismo, aplica a los servicios de intercambio y consulta de información de los sistemas de información de los usuarios operadores de zona franca sobre formulario de movimiento de mercancías, por parte de la Dirección de Impuestos y Aduanas Nacionales.



Continuación de la Resolución "Por medio de la cual se establecen las especificaciones técnicas para el intercambio y consulta de información, por parte de los usuarios operadores de zona franca, de los servicios informáticos electrónicos de la Dirección de Impuestos y Aduanas Nacionales, relacionados con la llegada de la mercancía al territorio Aduanero Nacional, los regímenes de exportación e importación, y por parte de la Dirección de Impuestos y Aduanas Nacionales de los servicios informáticos de los usuarios operadores de Zona Franca sobre Formulario de Movimiento de Mercancías"

**ARTICULO 2. SERVICIOS DE CONSULTA.** Los servicios de intercambio y consulta de información a los que se refiere el artículo 1, son los siguientes:

- 2.1. Consulta por parte de las Zonas Francas, de los datos contenidos en la Planilla de Envío Formulario 1178 y los datos del Informe de Descargue e Inconsistencias Formulario 1207. Anexo 1.
- 2.2. Consulta por parte de las Zonas Francas, de los datos contenidos en la Solicitud de Autorización de Embarque – SAE, Formulario 602. Anexo 2.
- 2.3. Consulta por parte de las Zonas Francas, de los datos contenidos en el documento de transporte, Formulario 1166. Anexo 3.
- 2.4. Consulta por parte de las Zonas Francas, de los datos contenidos en la Declaración de Importación con autorización de levante - Formulario 500, incluida la información del Acta de Inspección en caso de que exista. Anexo 4.
- 2.5. Recepción y consulta por parte de la Unidad Administrativa Especial – DIAN, de los datos del Formulario de Movimiento de Mercancías – FMM, incluido el aviso de anulación de un determinado Formulario de Movimiento de Mercancía. Anexo 5.

Los anexos técnicos para el intercambio de información en cada una de las consultas citadas, hacen parte integral de la presente Resolución.

**ARTÍCULO 3. TABLAS PARAMÉTRICAS.** Las tablas paramétricas necesarias para conformar la información de los sistemas de información de la Dirección de Impuestos y Aduanas Nacionales, en cumplimiento de las especificaciones técnicas previstas en la presente Resolución, estarán a disposición en el portal de la DIAN, sección Otros Servicios Informáticos /Tablas paramétricas/. "importación carga, y Salida de mercancía".

**ARTICULO 4.** La presente resolución rige a partir de quince (15) días calendario siguientes a su publicación en el Diario Oficial.

PUBLÍQUESE Y CUMPLASE

Dada en Bogotá D.C. a los 03 ENE 2020

  
GABRIELA BARRIGA LESMES  
Directora General (E)

Proyectó: David Salazar Herrera, Coordinación de la Dinámica de los Procesos

Revisó: Juan Carlos Rodríguez Valenzuela, Subdirección de Gestión de Comercio Exterior 

Claudia Patricia Marín Jaramillo, Subdirectora de Gestión de Comercio Exterior 

Alvaro Ernive Malaver Salamanca, Subdirección de Gestión de Tecnología de Información y Telecomunicaciones 

Héctor Leonel Mesa Lara, Subdirector de Gestión de Tecnología de Información y Telecomunicaciones (A) 

Aprobó: Claudia Patricia Marín Jaramillo, Directora de Gestión de Aduanas (A) 

Liliana Andrea Forero Gómez, Directora de Gestión Jurídica 

Héctor Leonel Mesa Lara, Director de Gestión Organizacional (A) 

0 0 0 0 0 1

0 3 ENE 2020

## ANEXO 1

CONSULTA DE LA PLANILLA DE ENVÍO F1178, RELACIONANDO SUS  
NÚMEROS DE DOCUMENTOS DE TRANSPORTE F1166 Y SU ÚLTIMO  
INFORME DE DESCARGUE E INCONSISTENCIAS F1207

ESQUEMA SERVICIOS WEB REST DE INTEROPERABILIDAD

DIAN – ZONAS FRANCAS



## Contenido

|  |    |
|--|----|
| 1. Introducción.....   | 3  |
| 1.1 Objetivo.....  | 3  |
| 1.2 Terminología .....   | 3  |
| 2 Especificación del Servicio .....  | 4  |
| 2.1 Descripción General del Servicio.....  | 4  |
| 2.1.1 Consideraciones de Seguridad .....   | 5  |
| 3 Operaciones del Servicio.....  | 5  |
| 3.1 Consulta: Planilla de Envío F1178, en la que se relacionan sus números de documentos de transporte F1166 y unos datos del último Informe de Descargue e Inconsistencias F1207..... | 5  |
| 3.1.1 Información General Operación .....  | 5  |
| 3.1.2 Entradas .....   | 6  |
| 3.1.3 Salidas .....  | 6  |
| 4. Tabla Errores.....  | 12 |
| 5. Ejemplo JSON.....   | 13 |
| 6. Tablas de Dominio.....  | 17 |

## 1. Introducción

### 1.1 Objetivo

Describir dentro de los servicios de interoperabilidad de los sistemas MUISCA de la DIAN, las Especificaciones Técnicas para el servicio de consulta de la Planilla de Envío (F1178) y datos del último Informe de Descargue e Inconsistencias (F1207), relacionados en el proceso aduanero de carga.

### 1.2 Terminología

Para facilitar el entendimiento de este documento, se define la siguiente terminología de uso común.

| Término / Abreviatura  | Descripción  |
|------------------------|--|
| TOKEN                  | También conocido como token de autenticación o token criptográfico es un elemento electrónico que se le da a un usuario autorizado de un servicio computarizado para facilitar el proceso de autenticación.  |
| JWT                    | JSON Web Token es un estándar abierto (RFC-7519) basado en JSON para crear un token que sirva para enviar datos entre aplicaciones o servicios y garantizar que sean válidos y seguros. El caso más común.   |
| REST-Based Web Service | Representational State Transfer (REST por sus siglas en inglés), son una forma de proveer interoperabilidad entre sistemas. Los servicios que cumplen con los requerimientos REST permiten a los sistemas acceder y manipular representaciones de Recursos Web usando una forma única y predefinida de operaciones sin estado. |
| JSON                   | JavaScript Object Notation, es un formato mínimo y legible para estructurar datos. Es utilizado para la transformación de datos entre aplicaciones web como una alternativa al XML.  |
| CLIENTE                | Aplicación externa que quiere interoperar con los servicios de la entidad.   |
| TOKEN ENDPOINT         | Para el caso de la DIAN, el token endpoint es sinónimo del servicio de identidad de la organización, quien es el encargado de administrar el ciclo de vida del token.  |

## 2 Especificación del Servicio

### 2.1 Descripción General del Servicio

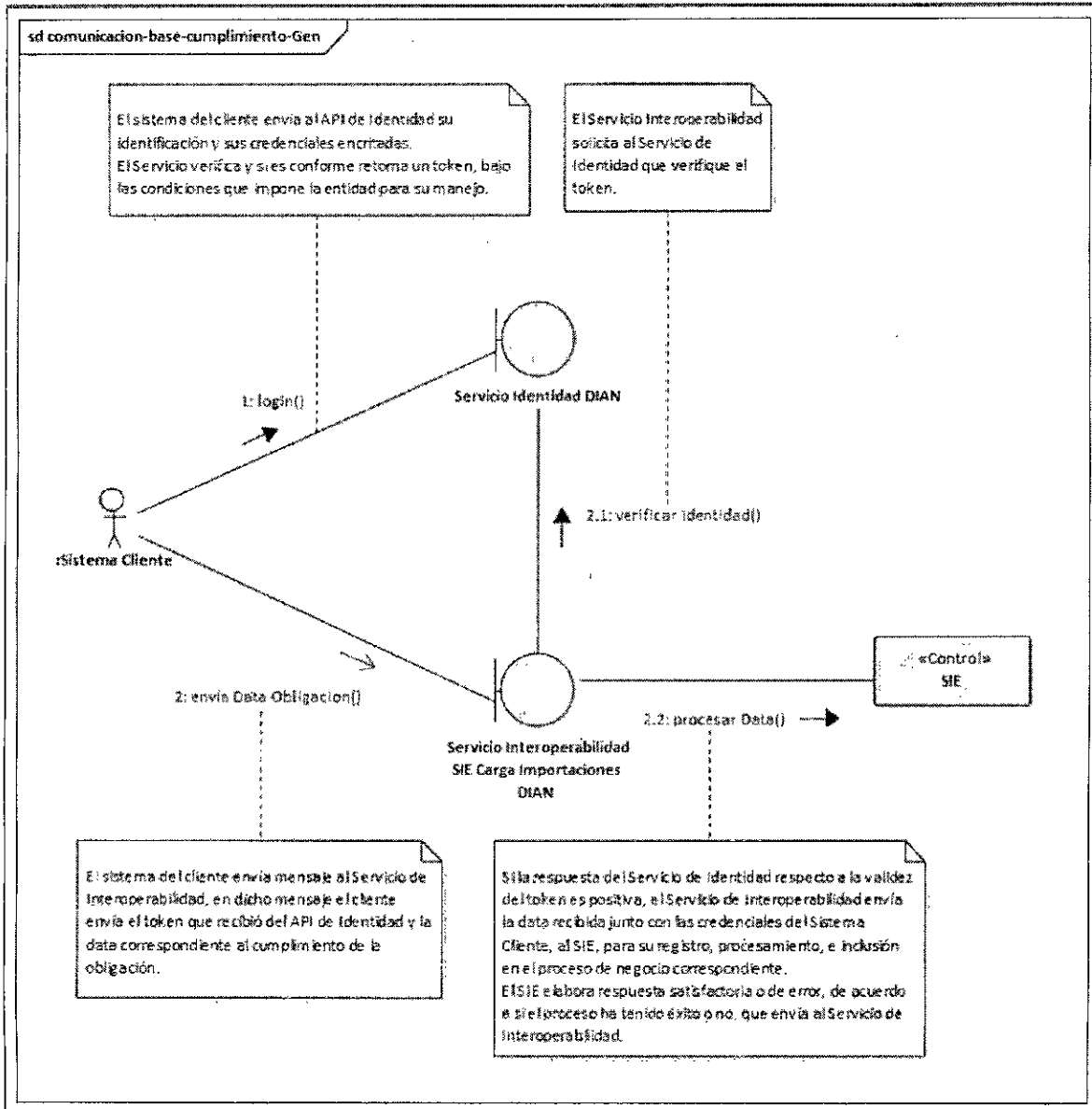

Formule su petición, queja, sugerencia o reclamo en el Sistema PQSR de la DIAN

### 2.1.1 Consideraciones de Seguridad

Es importante aclarar que, para el consumo de los servicios se debe incluir en el encabezado la información del ClientId y el Authorization.

| Nombre Campo  | Descripción  | Obligatoriedad | Longitud | Tipo         |
|---------------|--|----------------|----------|--------------|
| clientId      | Entregado por la DIAN, identificador dado a la aplicación registrada | S              | 50       | Alfanumérico |
| Authorization | Es el id Token obtenido en la autenticación con identidad            | S              | 500      | Alfanumérico |

## 3 Operaciones del Servicio

3.1 Consulta: Planilla de Envío F1178, en la que se relacionan sus números de documentos de transporte F1166 y unos datos del último Informe de Descargue e Inconsistencias F1207.

### 3.1.1 Información General Operación

Definir las características y contenido del JSON donde se reporta la información de la Planilla de Envío, relacionando sus números de documentos de transporte que se podrán consultar ingresando al link de consulta de documento de transporte 1166 y mostrando su último informe de Descargue e Inconsistencias.

|                      |   |
|----------------------|---|
| Nombre Servicio      | Consulta Combo (1178,1166,1207)   |
| Método HTTP          | GET   |
| URL Producción       | <a href="https://api.dian.gov.co/cargaimportaciones/trasladomercanciaingreso/v1/planillasenvio/?pagina=3">https://api.dian.gov.co/cargaimportaciones/trasladomercanciaingreso/v1/planillasenvio/?pagina=3</a> |
| Descripción Servicio | Consulta de información de la Planilla Envío, Número del Documento de Transporte e Informe de Descargue e Inconsistencias.  |
| Precondiciones       | <ul style="list-style-type: none"> <li>El sistema de la DIAN debe estar disponible.</li> <li>La aplicación externa cuenta con un token valido</li> </ul>  |
| Post condiciones     | <ul style="list-style-type: none"> <li>El sistema de la DIAN recibe la consulta por el código de la Zona Franca y retorna la información de respuesta</li> </ul>  |



### 3.1.2 Entradas

- Headers Parameters

|               |  |
|---------------|--|
| Accept        | application/json                                   |
| Authorization | Bearer JWT <sup>1</sup>                            |
| clientId      | Identificación del Usuario Registrado <sup>2</sup> |
| Content-Type  | application/json                                   |

- Query Parameters

| CAMPO  | NOMBRE CAMPO | FORMATO | DESCRIPCION                  |
|--------|--------------|---------|------------------------------|
| Pagina | Pagina       | number  | Número de Pagina a consultar |

### 3.1.3 Salidas

- Response Body

| Código respuesta | Descripción  |
|------------------|--|
| 200              | OK, se retorna la información de las Planillas de Envío, el número del documento de transporte y el último informe de Descargue e Inconsistencias. |

La salida del servicio es en formato JSON corresponderá al objeto RelacionPlanillasEnvio:

| RelacionPlanillasEnvio                          |            |         |                   |           |      |   |
|---|------------|---------|-------------------|-----------|------|---|
| Campo contenedor de lista de Planillas de envío |            |         |                   |           |      |   |
| FORMATO VERSION                                 | N° CASILLA | N° HOJA | NOMBRE CAMPO      | TIPO DATO | LONG | DESCRIPCIÓN   |
| 1178-7  | 1          | 1       | anio              | number    | 4    | Año de diligenciamiento del documento asignado por el sistema             |
| 1178-7  | 2          | 1       | concepto          | number    | 2    | Concepto del documento: Inicial o Reemplazo                               |
| 1178-7  | 4          | 1       | numFormulario     | number    | 15   | Número que identifica al formulario diligenciado, asignado por el sistema |
| 1178-7  | N/A        | N/A     | numRepeticionForm | N/A       | N/A  | N/A   |
| 1178-7  | 997        | 1       | fecPresentación   | N/A       | N/A  | Fecha de la transacción   |

<sup>1</sup> Token generado por el servicio de Identidad

<sup>2</sup> Valor suministrado por la Dian en el registro de la aplicación





### Objeto DIdentificacionPersona

responsableSalidaMercancia - Campo contenedor de casillas asociadas al responsable de la mercancía

| FORMATO VERSION | N° CASILLA | N° HOJA | NOMBRE CAMPO         | TIPO DATO | LONG | DESCRIPCIÓN   |
|-----------------|------------|---------|----------------------|-----------|------|---|
| 1178-7          | 7          | 1       | primerApellido       | string    | 50   | Primer apellido del usuario aduanero  |
| 1178-7          | 8          | 1       | segundoApellido      | string    | 50   | Segundo apellido del usuario aduanero                                       |
| 1178-7          | 9          | 1       | primerNombre         | string    | 50   | Primer nombre del usuario aduanero  |
| 1178-7          | 10         | 1       | otrosNombres         | string    | 50   | Segundo nombre del usuario aduanero   |
| 1178-7          | 11         | 1       | razonSocial          | string    | 240  | Nombre de constitución de la empresa, asociada al NIT del usuario aduanero  |
| 1178-7          | 20         | 1       | codTipoDocumento     | number    | 2    | Código del tipo de documento que identifica al usuario aduanero             |
| 1178-7          | 18         | 1       | numeroIdentificacion | string    | 14   | Número de identificación tributaria que tiene el usuario aduanero           |
| 1178-7          | 6          | 1       | digitoVerificacion   | integer   | 1    | Digito de verificación del número de identificación tributaria del usuario. |

### Objeto DDatosGenerales

datosGenerales - Datos Generales de la operación de salida de mercancía

| FORMATO VERSION | N° CASILLA | N° HOJA | NOMBRE CAMPO           | TIPO DATO | LONG | DESCRIPCIÓN  |
|-----------------|------------|---------|------------------------|-----------|------|--|
| 1178-7          | 24         | 1       | numFormularioAnterior  | number    | 1    | Número que identifica al formulario anterior                     |
| 1178-7          | 25         | 1       | codOperacionSalida     | String    | 2    | Código de la operación de salida del lugar de arribo             |
| 1178-7          | 25         | 1       | nomOperacionSalida     | String    | 60   | Nombre de la operación de salida del lugar de arribo             |
| 1178-7          | 26         | 1       | codJustificacionSalida | string    | 12   | Tabla Dominio  |
| 1178-7          | 26         | 1       | desjustificacionSalida | String    | 60   | Tabla Dominio  |
| 1178-7          | 27         | 1       | observaciones          | String    | 200  | Observaciones del usuario, texto libre                           |
| 1178-7          | 28         | 1       | codAdministracion      | number    | 6    | código de la administración aduanera donde se realiza el tramite |
| 1178-7          | 28         | 1       | nomAdministracion      | string    | 60   | Nombre de la administración aduanera donde se realiza el tramite |

Formule su petición, queja, sugerencia o reclamo en el Sistema PQSR de la DIAN



| 1178-7                                       | 29            | 1          | codLugarIngresoSalida            | number    | 7    | código del lugar de ingreso al país   |
|--|---------------|------------|----------------------------------|-----------|------|---|
| 1178-7                                       | 29            | 1          | nomLugarIngresoSalida            | number    | 7    | Nombre del lugar de ingreso al país   |
| 1178-7                                       | 30            | 1          | codMedioTransporte               |           | 2    | Tabla Dominio   |
| 1178-7                                       | 30            | 1          | medioTransporte                  | String    | 20   | Tipo de Vehículo con el que se traslada la mercancía                          |
| 1178-7                                       | 31            | 1          | numIdentificacionMedioTransporte | String    | 20   | Número o placa que identifica al vehículo con el que se traslada la mercancía |
| 1178-7                                       | 69            | 1          | numIdentificacionRemolque        | String    | 20   | Número o placa que identifica al remolque                                     |
| 1178-7                                       | 32            | 1          | tipoCarga                        | String    | 60   | código del tipo de carga  |
| 1178-7                                       | 32            | 1          | nomTipoCarga                     | String    | 60   | Nombre del tipo de carga  |
| <b>Objeto DUnidadCarga</b>                   |               |            |                                  |           |      |   |
| unidadCarga - Datos de la undiad de carga    |               |            |                                  |           |      |   |
| FORMATO<br>VERSION                           | N°<br>CASILLA | N°<br>HOJA | NOMBRE CAMPO                     | TIPO DATO | LONG | DESCRIPCIÓN   |
| 1178-7                                       | 34            | 1          | identificacionUnidadCarga        | String    | 8    | Número o placa que identifica la unidad de carga                              |
| 1178-7                                       | 35            | 1          | numeroPrecinto                   | String    | 20   | No. del sello o marchamo de seguridad que se coloca en la unidad de carga     |
| 1178-7                                       | 36            | 1          | Tamaño                           | String    | 50   | código del tamaño de la unidad de carga (Contenedor)                          |
| 1178-7                                       | 36            | 1          | nomTamano                        | String    | 50   | Nombre del tamaño de la unidad de carga (Contenedor)                          |
| 1178-7                                       | 37            | 1          | tipoEquipo                       | number    | 8    | código del tipo de equipo de la unidad de carga (Contenedor)                  |
| 1178-7                                       | 37            | 1          | nomTipoEquipo                    | string    | 60   | Nombre del tipo de equipo de la unidad de carga (Contenedor)                  |
| <b>Objeto DUnidadCarga</b>                   |               |            |                                  |           |      |   |
| unidadCargauno - Datos de la undlad de carga |               |            |                                  |           |      |   |
| FORMATO<br>VERSION                           | N°<br>CASILLA | N°<br>HOJA | NOMBRE CAMPO                     | TIPO DATO | LONG | DESCRIPCIÓN   |

Formule su petición, queja, sugerencia o reclamo en el Sistema PQSR de la DIAN

Subdirección de Gestión de Tecnología de Información y Telecomunicaciones  
 Cra. 8 N° 6C-38 piso 5º PBX 607 9999 – 382 4500 ext. 903401- 32  
 Código postal 111711  
 www.dian.gov.co

|        |    |   |                           |        |    |   |
|--------|----|---|---------------------------|--------|----|---|
| 1178-7 | 70 | 1 | identificacionUnidadCarga | number | 8  | Número o placa que identifica la unidad de carga 1                          |
| 1178-7 | 71 | 1 | numeroPrecinto            | string | 20 | No. del sello o marchamo de seguridad que se coloca en la unidad de carga 1 |
| 1178-7 | 72 | 1 | Tamaño                    | number | 7  | código del tamaño de la unidad de carga 1 (Contenedor)                      |
| 1178-7 | 72 | 1 | nomTamano                 | String | 50 | Nombre del tamaño de la unidad de carga 1 (Contenedor)                      |
| 1178-7 | 73 | 1 | tipoEquipo                | number | 8  | código del tipo de equipo de la unidad de carga 1 (Contenedor)              |
| 1178-7 | 73 | 1 | nomTipoEquipo             | String | 50 | Nombre del tipo de equipo de la unidad de carga 1 (Contenedor)              |
| 1178-7 | 38 | 1 | codLugarEmbarque          | number | 6  | Cod. Lugar de Embarque  |
| 1178-7 | 38 | 1 | nomLugarEmbarque          | string | 60 | Nombre Lugar de Embarque  |
| 1178-7 | 39 | 1 | totalNumeroBultos         | number | 6  | Total, Número de Bultos   |
| 1178-7 | 40 | 1 | totalPesoBruto            | number | 14 | Total, Peso Bruto   |
| 1178-7 | 41 | 1 | cantidadRegistros         | number | 5  | Cantidad de Registros   |
| 1178-7 | 33 | 1 | tipoUnidadCarga           | number | 6  | Tipo unidad Carga   |
| 1178-7 | 33 | 1 | nomTipoUnidadCarga        | String | 50 | Nombre del tipo de unidad de carga  |

### Objeto DIdentificacionPersona

datosTransportadorNacional - Campo contenedor de casillas asociadas al transportador nacional

| FORMATO VERSION | N° CASILLA | N° HOJA | NOMBRE CAMPO         | TIPO DATO | LONG | DESCRIPCIÓN  |
|-----------------|------------|---------|----------------------|-----------|------|--|
| 1178-7          | 45         | 1       | primerApellido       | string    | 50   | Primer apellido del Transportador nacional                                   |
| 1178-7          | 46         | 1       | segundoApellido      | string    | 50   | Segundo apellido del Transportador nacional                                  |
| 1178-7          | 47         | 1       | primerNombre         | string    | 50   | Primer nombre del Transportador nacional                                     |
| 1178-7          | 48         | 1       | otrosNombres         | string    | 50   | Segundo nombre del Transportador nacional                                    |
| 1178-7          | 49         | 1       | razonSocial          | string    | 240  | Nombre de constitución de la empresa, asociada al NIT del conductor nacional |
| 1178-7          | 42         | 1       | codTipoDocumento     | number    | 2    | Código del tipo de documento que identifica al Transportador Nacional        |
| 1178-7          | 43         | 1       | numeroIdentificacion | string    | 14   | Número de identificación tributaria que tiene el Transportador Nacional      |

Formule su petición, queja, sugerencia o reclamo en el Sistema PQSR de la DIAN

Subdirección de Gestión de Tecnología de Información y Telecomunicaciones  
 Cra. 8 N° 6C-38 piso 5º PBX 607 9999 – 382 4500 ext. 903401- 32  
 Código postal 111711  
 www.dian.gov.co



| 1178-7   | 44         | 1       | digitoVerificacion             | integer   | 1    | Dígito de verificación del número de identificación tributaria del Transportador Nacional |
|--|------------|---------|--------------------------------|-----------|------|---|
| <b>Objeto DIdentificacionPersona</b>                                 |            |         |                                |           |      |   |
| datosConductor - Campo contenedor de casillas asociadas al conductor |            |         |                                |           |      |   |
| FORMATO VERSION  | N° CASILLA | N° HOJA | NOMBRE CAMPO                   | TIPO DATO | LONG | DESCRIPCIÓN   |
| 1178-7   | 76         | 1       | primerApellido                 | string    | 50   | Primer apellido del conductor nacional  |
| 1178-7   | 77         | 1       | segundoApellido                | string    | 50   | Segundo apellido del conductor nacional   |
| 1178-7   | 78         | 1       | primerNombre                   | string    | 50   | Primer nombre del conductor nacional  |
| 1178-7   | 79         | 1       | otrosNombres                   | string    | 50   | Segundo nombre del conductor nacional   |
| 1178-7   | 74         | 1       | codTipoDocumento               | number    | 2    | Código del tipo de documento que identifica al conductor nacional                         |
| 1178-7   | 75         | 1       | numeroIdentificacion           | string    | 14   | Número de identificación que tiene el conductor nacional                                  |
| <b>DDatosCarga</b>   |            |         |                                |           |      |   |
| listDatosCarga   |            |         |                                |           |      |   |
| FORMATO VERSION  | N° CASILLA | N° HOJA | NOMBRE CAMPO                   | TIPO DATO | LONG | DESCRIPCIÓN   |
| 1178-7   | 50         | 2       | nomLugarLugarDestinoFinal      | string    | 60   | Nombre destino final para entrega de la mercancía.  |
| 1178-7   | 50         | 2       | codLugarDestinoFinal           | string    | 12   | Código destino final para entrega de la mercancía.  |
| 1178-7   | 51         | 2       | nomDeposito                    | string    | 60   | Nombre de la Zona Franca o Depósito a la que está consignada la mercancía                 |
| 1178-7   | 51         | 2       | codDeposito                    | number    | 10   | código de la Zona Franca o Depósito a la que está consignada la mercancía                 |
| 1178-7   | 52         | 2       | codTipoDocumentoRespaldaSalida | string    | 60   | Código que refiere el documento que respalda la salida del lugar de arribo                |
| <b>Objeto DDocumentoTransporteYDescargue</b>                         |            |         |                                |           |      |   |
| documentoRespaldaSalida  |            |         |                                |           |      |   |

Formule su petición, queja, sugerencia o reclamo en el Sistema PQSR de la DIAN



| FORMATO VERSION                                | N° CASILLA  | N° HOJA | NOMBRE CAMPO           | TIPO DATO | LONG | DESCRIPCIÓN   |
|--|---|---------|------------------------|-----------|------|---|
| 1178-7   | 53  | 2       | numDocumentoTransporte | integer   | 16   | No. del documento que respalda la salida del lugar de arribo (Dato de la casilla 4 del documento) |
| LINK PRODUCCIÓN                                | <a href="https://api.dian.gov.co/cargaimportaciones/documentacion/v1/documentostransporte/{iddocumentotransporte}">https://api.dian.gov.co/cargaimportaciones/documentacion/v1/documentostransporte/{iddocumentotransporte}</a> |         |                        |           |      |   |
| <b>Objeto DResumenDescargueInconsistencias</b> |   |         |                        |           |      |   |
| descargueInconsistencias                       |   |         |                        |           |      |   |
| FORMATO VERSION                                | N° CASILLA  | N° HOJA | NOMBRE CAMPO           | TIPO DATO | LONG | DESCRIPCIÓN   |
| 1207-7   | 4   | 1       | numFormulario          | number    | 15   | Número que identifica al formulario 1207, asignado por el sistema                                 |
| 1207-7   | 25  | 1       | numManifiestoCarga     | number    | 15   | No. de la casilla 4 que identifica al F1165 registrado  |
| 1207-7   | 27  | 1       | fecHoraFinDescarge     | string    | 10   | Fecha y hora registrada como finalización del descargue   |
| 1207-7   | 997   | 1       | fecPresentacion        | string    | 10   | Fecha de expedición del F1207   |
| 1178-7   | 80  | 2       | departamento           | number    | 7    | código del Departamento del lugar destino de la mercancía   |
| 1178-7   | 80  | 2       | nomDepartamento        | String    | 50   | Nombre y código del Departamento del lugar destino de la mercancía                                |
| 1178-7   | 81  | 2       | municipio              | number    | 7    | Código del Municipio  |
| 1178-7   | 81  | 2       | nomMunicipio           | String    | 50   | Nombre del Municipio  |
| 1178-7   | 82  | 2       | direccion              | string    | 240  | Dirección   |
| 1178-7   | 54  | 2       | codTipoDocumentoViaje  | number    | 8    | código tipo documento de viaje (Directo, Hijo etc.)   |
| 1178-7   | 54  | 2       | nomTipoDocumentoViaje  | number    | 9    | Nombre tipo documento de viaje (Directo, Hijo etc.)   |
| 1178-7   | 55  | 2       | numDocumentoTransporte | string    | 50   | No. Del documento de transporte físico (Hijo o Directo)   |
| 1178-7   | 56  | 2       | fechaDocumento         | number    | 8    | Fecha de emisión del documento de transporte físico   |
| 1178-7   | 58  | 2       | pesoBruto              | number    | 12   | Peso bruto en kg. de cada Item  |

Formule su petición, queja, sugerencia o reclamo en el Sistema PQSR de la DIAN

Subdirección de Gestión de Tecnología de Información y Telecomunicaciones  
 Cra. 8 N° 6C-38 piso 5° PBX 607 9999 – 382 4500 ext. 903401- 32  
 Código postal 111711  
 www.dian.gov.co

| 1178-7  | 59         | 2       | codClaseEmbalaje                | string    | 12   | código del embalaje de la mercancía                                   |
|---|------------|---------|---------------------------------|-----------|------|---|
| 1178-7  |            | 2       | nomClaseEmbalaje                | string    | 60   | Nombre del embalaje de la mercancía                                   |
| 1178-7  | 60         | 2       | numBultos                       | number    | 6    | No. de bultos de cada ítem  |
| 1178-7  | 61         | 2       | numSerie                        | number    | 5    | Número de Serie   |
| 1178-7  | 62         | 2       | subpartida                      | number    | 10   | Código arancelario de 10 dígitos con el que se clasifica la mercancía |
| 1178-7  | 63         | 2       | codComplementario               | string    | 240  | Código complementario de la Subpartida (Todavía no está implementado) |
| 1178-7  | 64         | 2       | codSuplementario                | string    | 240  | Código suplementario de la Subpartida (Todavía no está implementado)  |
| 1178-7  | 65         | 2       | identificacionGenericaMercancia | string    | 240  | Descripción genérica de la mercancía, texto libre                     |
| <b>Objeto Dpaginador</b>  |            |         |                                 |           |      |   |
| Paginador - Campo contenedor de casillas asociadas al paginador |            |         |                                 |           |      |   |
| FORMATO VERSION   | N° CASILLA | N° HOJA | NOMBRE CAMPO                    | TIPO DATO | LONG | DESCRIPCIÓN   |
| N/A   | N/A        | N/A     | paginaActual                    | string    | 2    | N/A   |
| N/A   | N/A        | N/A     | numPaginas                      | string    | 2    | N/A   |
| N/A   | N/A        | N/A     | tamanoPagina                    | string    | 3    | N/A   |

Error:

La salida servicio es en formato JSON con los siguientes tres campos:

|             |                    |
|-------------|--------------------|
| Código      | Código del Mensaje |
| Mensaje     | Mensaje            |
| Descripción | Mensaje detallado  |

#### 4. Tabla Errores

| CÓDIGO | DESCRIPCIÓN                                 |
|--------|---|
| 1012   | El usuario del sistema no cuenta con el rol |
| 400    | Ha ocurrido un error en el sistema          |
| 40032  | El usuario del sistema no cuenta con el rol |

Formule su petición, queja, sugerencia o reclamo en el Sistema PQSR de la DIAN

Subdirección de Gestión de Tecnología de Información y Telecomunicaciones  
 Cra. 8 N° 6C-38 piso 5º PBX 607 9999 – 382 4500 ext. 903401- 32  
 Código postal 111711  
 www.dian.gov.co

## 5. Ejemplo JSON

```
{
  "relacionPlanillasEnvio":[
    {
      "planillaEnvio":{
        "anio": 2019,
        "concepto": "1 ",
        "numFormulario": 11787506467860,
        "numRepeticionForm": 1,
        "fecPresentacion": "20190910131751",
        "responsableSalidaMercancia":{
          "primerApellido": null,
          "segundoApellido": null,
          "primerNombre": null,
          "otrosNombres": null,
          "razonSocial": "TRANSPORTADOR AÉREO RÉGIMEN DE IMPORTACIÓN - EXPORTACIÓN",
          "codTipoDocumento": 31,
          "numeroIdentificacion": "900373243",
          "digitoVerificacion": 8
        },
        "datosGenerales":{
          "numFormularioAnterior": null,
          "codOperacionSalida": 1,
          "nomOperacionSalida": "Merc. consignada o endosada a un depósito habilitado",
          "codJustificacionSalida": 5,
          "desjustificacionSalida": "Destrucción de la mercancía",
          "observaciones": null,
          "codAdministracion": 3,
          "nomAdministracion": "Aduanas de Bogotá",
          "codLugarIngresoSalida": null,
          "nomLugarIngresoSalida": null,
          "codMedioTransporte": 600,
          "medioTransporte": "Camion",
          "numIdentificacionMedioTransporte": "MTF502",
          "numIdentificacionRemolque": null,
          "tipoCarga": 1,
          "nomTipoCarga": "Suelta",
          "unidadCarga":{
            "identificacionUnidadCarga": null,
            "nomIdentificacionUnidadCarga": null,
            "numeroPrecinto": null,
            "tamano": null,
            "nomTamano": null,
            "tipoEquipo": null,

```

Formule su petición, queja, sugerencia o reclamo en el Sistema PQSR de la DIAN



```

"nomTipoEquipo": null
},
"unidadCargauno":{
"identificacionUnidadCarga": null,
"nomidentificacionUnidadCarga": null,
"numeroPrecinto": null,
"tamano": null,
"nomTamano": null,
"tipoEquipo": null,
"nomTipoEquipo": null
},
"codLugarEmbarque": null,
"nomLugarEmbarque": null,
"totalNumeroBultos": 200,
"totalPesoBruto": 600,
"cantidadRegistros": 2,
"tipoUnidadCarga": 3,
"nomTipoUnidadCarga": "Furgon"
},
"datosTransportadorNacional":{
"primerApellido": null,
"segundoApellido": null,
"primerNombre": null,
"otrosNombres": null,
"razonSocial": null,
"codTipoDocumento": null,
"numeroIdentificacion": null,
"digitoVerificacion": null
},
"datosConductor":{
"primerApellido": null,
"segundoApellido": null,
"primerNombre": null,
"otrosNombres": null,
"razonSocial": null,
"codTipoDocumento": null,
"numeroIdentificacion": null,
"digitoVerificacion": null
},
"listDatosCarga":[
{"nomLugarLugarDestinoFinal": "Depósito habilitado", "codLugarDestinoFinal": 1, "nomDeposito": "Zona Franca De Bogotá S.A.",...},
{"nomLugarLugarDestinoFinal": "Depósito habilitado", "codLugarDestinoFinal": 1, "nomDeposito": "Zona Franca De Bogotá S.A.",...}
],
"datosCarga": null

```

Formule su petición, queja, sugerencia o reclamo en el Sistema PQSR de la DIAN





```

}
},
{
  "planillaEnvio":{
    "anio": 2019,
    "concepto": "1 ",
    "numFormulario": 11787506467853,
    "numRepeticionForm": 1,
    "fecPresentacion": "20190910131316",
    "responsableSalidaMercancia":{
      "primerApellido": null,
      "segundoApellido": null,
      "primerNombre": null,
      "otrosNombres": null,
      "razonSocial": "TRANSPORTADOR AÉREO RÉGIMEN DE IMPORTACIÓN - EXPORTACIÓN",
      "codTipoDocumento": 31,
      "numeroidentificacion": "900373243",
      "digitoVerificacion": 8
    },
  },
  "datosGenerales":{
    "numFormularioAnterior": null,
    "codOperacionSalida": 1,
    "nomOperacionSalida": "Merc. consignada o endosada a un depósito habilitado",
    "codJustificacionSalida": 5,
    "desjustificacionSalida": "Destrucción de la mercancía",
    "observaciones": null,
    "codAdministracion": 3,
    "nomAdministracion": "Aduanas de Bogotá",
    "codLugarIngresoSalida": null,
    "nomLugarIngresoSalida": null,
    "codMedioTransporte": 600,
    "medioTransporte": "Camion",
    "numidentificacionMedioTransporte": "MTF502",
    "numIdentificacionRemolque": null,
    "tipoCarga": 1,
    "nomTipoCarga": "Suelta",
    "unidadCarga":{
      "identificacionUnidadCarga": null,
      "nomidentificacionUnidadCarga": null,
      "numeroPrecinto": null,
      "tamano": null,
      "nomTamano": null,
      "tipoEquipo": null,
      "nomTipoEquipo": null
    },
    "unidadCargauno":{

```

Formule su petición, queja, sugerencia o reclamo en el Sistema PQSR de la DIAN



```

"identificacionUnidadCarga": null,
"nomidentificacionUnidadCarga": null,
"numeroPrecinto": null,
"tamano": null,
"nomTamano": null,
"tipoEquipo": null,
"nomTipoEquipo": null
},
"codLugarEmbarque": null,
"nomLugarEmbarque": null,
"totalNumeroBultos": 100,
"totalPesoBruto": 300,
"cantidadRegistros": 1,
"tipoUnidadCarga": 3,
"nomTipoUnidadCarga": "Furgon"
},
"datosTransportadorNacional":{"primerApellido": null, "segundoApellido": null, "primerNombre": null,
"otrosNombres": null, "razonSocial": null,...},
"datosConductor":{"primerApellido": null, "segundoApellido": null, "primerNombre": null,
"otrosNombres": null, "razonSocial": null,...},
"listDatosCarga":[{"nomLugarLugarDestinoFinal": "Depósito habilitado", "codLugarDestinoFinal": 1,
"nomDeposito": "Zona Franca De Bogotá S.A.",...},
"datosCarga": null
}
},
{
"planillaEnvio":{"anio": 2019, "concepto": "1 ", "numFormulario": 11787506467846,
"numRepeticionForm": 1, "fecPresentacion": "20190910130626",...}
},
{
"planillaEnvio":{"anio": 2019, "concepto": "1 ", "numFormulario": 11787506467839,
"numRepeticionForm": 1, "fecPresentacion": "20190910115457",...}
},
{
"planillaEnvio":{"anio": 2019, "concepto": "1 ", "numFormulario": 11787506467688,
"numRepeticionForm": 1, "fecPresentacion": "20190903135251",...}
},
{
"planillaEnvio":{"anio": 2019, "concepto": "1 ", "numFormulario": 11787506467601,
"numRepeticionForm": 1, "fecPresentacion": "20190823092327",...}
},
{
"planillaEnvio":{"anio": 2019, "concepto": "1 ", "numFormulario": 11787506467591,
"numRepeticionForm": 1, "fecPresentacion": "20190823092032",...}
},
{

```

Formule su petición, queja, sugerencia o reclamo en el Sistema PQSR de la DIAN



```
"planillaEnvio":{"anio": 2019, "concepto": "1 ", "numFormulario": 11787506467584,
"numRepeticionForm": 1, "fecPresentacion": "20190823091611",...}
},
{
"planillaEnvio":{"anio": 2019, "concepto": "1 ", "numFormulario": 11787506467577,
"numRepeticionForm": 1, "fecPresentacion": "20190820095514",...}
},
{
"planillaEnvio":{"anio": 2019, "concepto": "1 ", "numFormulario": 11787506467561,
"numRepeticionForm": 1, "fecPresentacion": "20190820111305",...}
}
},
"paginador":{
"paginaActual": 1,
"numPaginas": 40,
"tamanoPagina": 10
}
}
```

## 6. Tablas de Dominio

[www.dian.gov.co](http://www.dian.gov.co)



Portal Transaccional



Tablas Paramétricas

Elaboró: Ing. Angélica María Amaya Giraldo, Ing. Yarrile Fresno Forero

0 0 0 0 0 1

0 3 ENE 2020

**ANEXO 2**  
**CONSULTA DE LA SOLICITUD DE AUTORIZACION**  
**DE EMBARQUE (SAE) – F602.**

**ESQUEMA SERVICIOS WEB REST DE**  
**INTEROPERABILIDAD**  
**DIAN – ZONAS FRANCAS**



## Contenido

|   |           |
|---|-----------|
| <b>1. Introducción</b> .....  | <b>3</b>  |
| 1.1 Objetivo.....   | 3         |
| 1.2 Terminología.....   | 3         |
| <b>2 Especificación del Servicio</b> .....  | <b>4</b>  |
| 2.1 Descripción General del Servicio.....   | 4         |
| 2.1.1 Consideraciones de Seguridad.....   | 5         |
| <b>3 Operaciones del Servicio</b> .....   | <b>5</b>  |
| 3.1 Consulta: Solicitud de Autorización de Embarque y/o Registros Previos F602..... | 5         |
| 3.1.1 Información General Operación.....  | 5         |
| 3.1.2 Entradas.....   | 5         |
| 3.1.3 Salidas.....  | 6         |
| <b>4. Tabla Errores</b> .....   | <b>18</b> |
| <b>5. Ejemplo JSON</b> .....  | <b>18</b> |
| <b>6. Tablas de Dominio</b> .....   | <b>23</b> |

## 1. Introducción

### 1.1 Objetivo

Describir dentro de los servicios de interoperabilidad de los sistemas MUISCA de la DIAN, las Especificaciones Técnicas para el servicio de consulta de la Solicitud de Autorización de Embarque – SAE (F602), relacionada en el proceso aduanero salida de mercancías.

### 1.2 Terminología

Para facilitar el entendimiento de este documento, se define la siguiente terminología de uso común.

| Término / Abreviatura  | Descripción  |
|------------------------|--|
| TOKEN                  | También conocido como token de autenticación o token criptográfico es un elemento electrónico que se le da a un usuario autorizado de un servicio computarizado para facilitar el proceso de autenticación.  |
| JWT                    | JSON Web Token es un estándar abierto (RFC-7519) basado en JSON para crear un token que sirva para enviar datos entre aplicaciones o servicios y garantizar que sean válidos y seguros. El caso más común.   |
| REST-Based Web Service | Representational State Transfer (REST por sus siglas en inglés), son una forma de proveer interoperabilidad entre sistemas. Los servicios que cumplen con los requerimientos REST permiten a los sistemas acceder y manipular representaciones de Recursos Web usando una forma única y predefinida de operaciones sin estado. |
| JSON                   | JavaScript Object Notation, es un formato mínimo y legible para estructurar datos. Es utilizado para la transformación de datos entre aplicaciones web como una alternativa al XML.  |
| CLIENTE                | Aplicación externa que quiere interoperar con los servicios de la entidad.   |
| TOKEN ENDPOINT         | Para el caso de la DIAN, el token endpoint es sinónimo del servicio de identidad de la organización, quien es el encargado de administrar el ciclo de vida del token.  |

## 2 Especificación del Servicio

### 2.1 Descripción General del Servicio

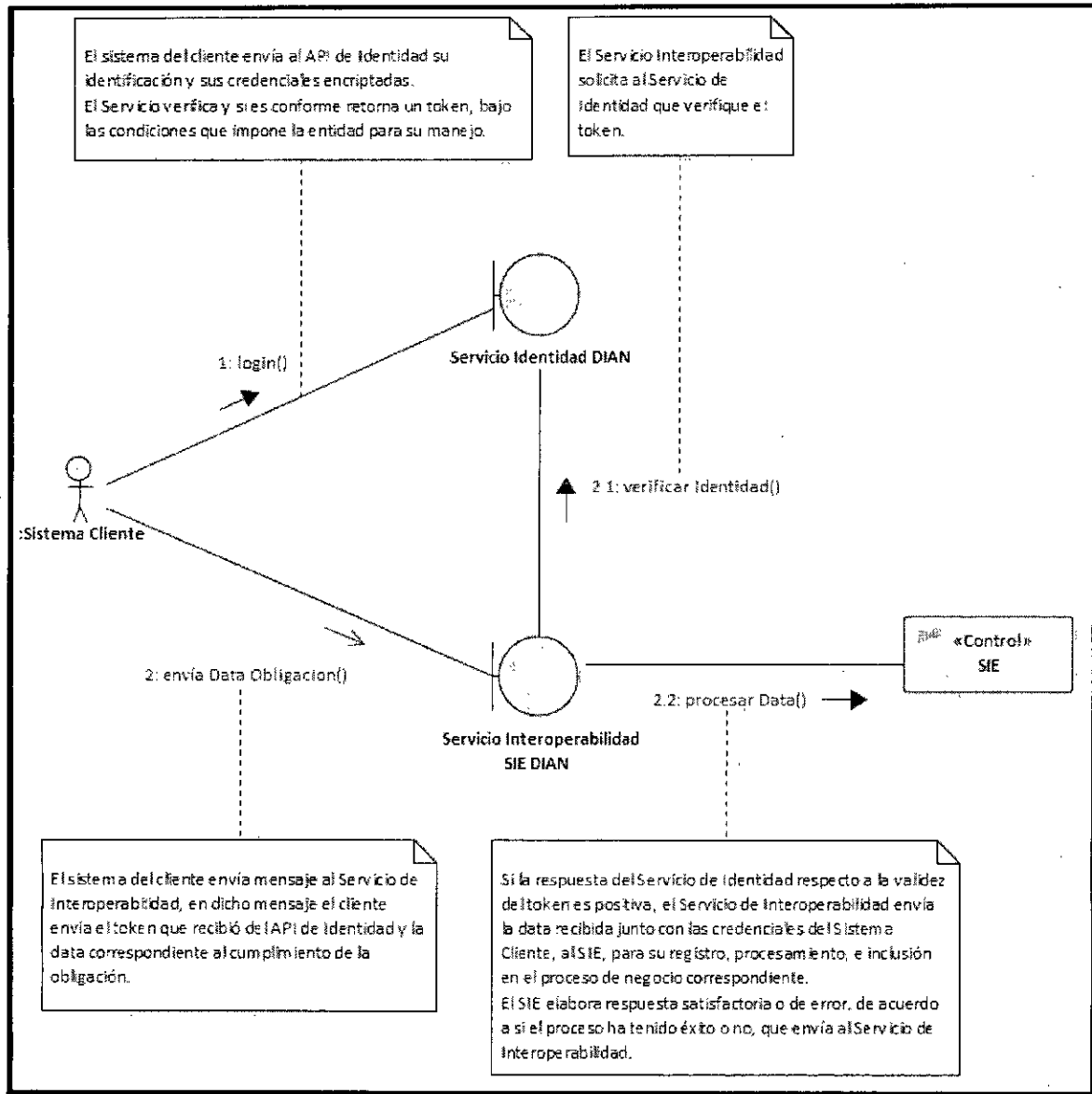

### 2.1.1 Consideraciones de Seguridad

Es importante aclarar que, para el consumo de los servicios se debe incluir en el encabezado la información del ClientId y el Authorization.

| Nombre Campo  | Descripción  | Obligatoriedad | Longitud | Tipo         |
|---------------|--|----------------|----------|--------------|
| clientId      | Entregado por la DIAN, identificador dado a la aplicación registrada | S              | 50       | Alfanumérico |
| Authorization | Es el id Token obtenido en la autenticación con identidad            | S              | 500      | Alfanumérico |

## 3 Operaciones del Servicio

### 3.1 Consulta: Solicitud de Autorización de Embarque y/o Registros Previos F602

#### 3.1.1 Información General Operación

Definir las características y contenido del JSON donde se suministra la información de la Solicitud de Autorización de Embarque y/o Registros Previos Formato 602.

|                      |   |
|----------------------|---|
| Nombre Servicio      | Consulta SAE F602   |
| Método HTTP          | GET   |
| URL Producción       | <a href="https://api.dian.gov.co/exportacion/solicitud/v1/sae/?fechaInicial=15/08/2019&amp;fechaFinal=23/08/2019&amp;pagina=1">https://api.dian.gov.co/exportacion/solicitud/v1/sae/?fechaInicial=15/08/2019&amp;fechaFinal=23/08/2019&amp;pagina=1</a> |
| Descripción Servicio | Consulta de información de la Solicitud de Autorización de Embarque F602  |
| Precondiciones       | <ul style="list-style-type: none"> <li>El sistema de la DIAN debe estar disponible.</li> <li>La aplicación externa cuenta con un token válido</li> </ul>  |
| Post condiciones     | <ul style="list-style-type: none"> <li>El sistema de la DIAN recibe la consulta para un rango de fecha de la SAE y retorna la información de respuesta</li> </ul>   |

#### 3.1.2 Entradas

- Headers Parameters

| Atributo | Valor |
|----------|-------|
|----------|-------|

Formule su petición, queja, sugerencia o reclamo en el Sistema PQSR de la DIAN





|               |  |
|---------------|--|
| Accept        | application/json                                   |
| Authorization | Bearer JWT <sup>1</sup>                            |
| clientId      | Identificación del Usuario Registrado <sup>2</sup> |
| Content-Type  | application/json                                   |

- Query Parameters

Todos los campos mencionados en la siguiente tabla

| Campo        | Nombre Campo  | Formato      | Descripción   |
|--------------|---------------|--------------|---|
| fechaInicial | Fecha Inicial | "dd/MM/yyyy" | Fecha inicial en el rango de la consulta de las SAE. Ejemplo: "15/08/2019"                    |
| fechaFinal   | Fecha Inicial | "dd/MM/yyyy" | Fecha inicial en el rango de la consulta de las SAE. Ejemplo: "23/08/2019"                    |
| Pagina       | Página        | Number       | Corresponde a la paginación de la lista de SAE, el número de página inicial debe ser 1 (Uno). |

### 3.1.3 Salidas

- Response Body

| Código respuesta | Descripción  |
|------------------|--|
| 200              | OK, se retorna la información de las Autorizaciones de Embarque existentes dentro del rango de fechas consultadas. |

La salida del servicio es en formato JSON corresponderá al objeto DSalidaSAE con dos campos principales:

- **LstInformacionSAE:** Campo donde se relaciona el listado de SAE que coinciden con los criterios de búsqueda.
- **Paginador:** Este campo hace referencia a la paginación de la lista devuelta por el servicio. Desde el primer llamado, el usuario debe indicar que página requiere (ver Query Parameters).

| <b>DSalidaSAE</b>   |
|---|
| <b>IstInformacionSAE</b>  |
| Campo contenedor de lista de Solicitudes de Autorización de Embarque, se espera que tenga asociado una lista de objetos de tipo sae (La definición de la estructura se describe a continuación) |
| <b>Objeto DSAE</b>  |

<sup>1</sup> Token generado por el servicio de Identidad

<sup>2</sup> Valor suministrado por la Dian en el registro de la aplicación



| Contiene la información de una Solicitud de Autorización de Embarque Única     |            |         |                      |           |      |  |
|--|------------|---------|----------------------|-----------|------|--|
| FORMATO VERSION  | N° CASILLA | N° HOJA | NOMBRE CAMPO         | TIPO DATO | LONG | DESCRIPCIÓN  |
| 602  | 1          | 1       | anio                 | integer   | 4    | Corresponde al año en que se está realizando el documento  |
| 602  | 2          | 1       | codConcepto          | integer   | 2    | Contiene los diferentes trámites que se pueden realizar  |
| 602  | 4          | 1       | numFormulario        | integer   | 16   | Corresponde al número de solicitud de autorización de embarque que se está presentando.                      |
| Objeto DExportador   |            |         |                      |           |      |  |
| Exportador - Campo contenedor de casillas asociadas a los datos del exportador |            |         |                      |           |      |  |
| FORMATO VERSION  | N° CASILLA | N° HOJA | NOMBRE CAMPO         | TIPO DATO | LONG | DESCRIPCIÓN  |
| 602  | 24         | 1       | Diplomático          | string    | 50   | Corresponde a si el exportador es un diplomático   |
| 602  | 7          | 1       | primerApellido       | string    | 50   | Corresponde al Primer apellido del exportador, cuando sea una persona natural                                |
| 602  | 8          | 1       | segundoApellido      | string    | 50   | Corresponde al Segundo apellido del exportador   |
| 602  | 9          | 1       | primerNombre         | string    | 50   | Corresponde al Primer nombre del exportador  |
| 602  | 10         | 1       | otrosNombres         | string    | 50   | Corresponde a otros nombres del exportador   |
| 602  | 11         | 1       | razonSocial          | string    | 240  | Razón social a quien corresponda el número de documento de identificación.                                   |
| 602  | 20         | 1       | codTipoDocumento     | number    | 2    | Corresponde al código del tipo de documento del emisor.  |
| 602  | 18         | 1       | numeroIdentificacion | string    | 14   | Corresponde al número de identificación tributaria o al número de documento de identificación del exportador |
| 602  | 6          | 1       | digitoVerificacion   | integer   | 1    | Corresponde al dígito de verificación del número de identificación tributaria del Emisor                     |

Formule su petición, queja, sugerencia o reclamo en el Sistema PQSR de la DIAN

Subdirección de Gestión de Tecnología de Información y Telecomunicaciones  
 Cra. 8 N° 6C-38 piso 5º PBX 607 9999 – 382 4500 ext. 903401- 32  
 Código postal 111711  
 www.dian.gov.co



| Objeto DIdentificaciónPersona  |            |         |                      |           |      |  |
|--|------------|---------|----------------------|-----------|------|--|
| Declarante - Campo contenedor de casillas asociadas a los datos del declarante     |            |         |                      |           |      |  |
| FORMATO VERSION  | N° CASILLA | N° HOJA | NOMBRE CAMPO         | TIPO DATO | LONG | DESCRIPCIÓN  |
| 602  | 28         | 1       | primerApellido       | string    | 50   | Corresponde al Primer apellido del declarante, cuando sea una persona natural                                |
| 602  | 29         | 1       | segundoApellido      | string    | 50   | Corresponde al Segundo apellido del declarante   |
| 602  | 30         | 1       | primerNombre         | string    | 50   | Corresponde al Primer nombre del declarante  |
| 602  | 31         | 1       | otrosNombres         | string    | 50   | Corresponde a otros nombres del declarante   |
| 602  | 32         | 1       | razonSocial          | string    | 240  | Razón social a quien corresponda el número de documento de identificación.                                   |
| 602  | 25         | 1       | codTipoDocumento     | Number    | 2    | Corresponde al código del tipo de documento del declarante   |
| 602  | 26         | 1       | numeroIdentificacion | String    | 14   | Corresponde al número de identificación tributaria o al número de documento de identificación del declarante |
| 602  | 27         | 1       | digitoVerificacion   | Integer   | 1    | Corresponde al dígito de verificación del número de identificación tributaria del declarante                 |
| Objeto Ddestinatario   |            |         |                      |           |      |  |
| Destinatario - Campo contenedor de casillas asociadas a los datos del destinatario |            |         |                      |           |      |  |
| FORMATO VERSION  | N° CASILLA | N° HOJA | NOMBRE CAMPO         | TIPO DATO | LONG | DESCRIPCIÓN  |
| 602  | 40         | 1       | domicilioDireccion   | string    | 200  | Dirección del destinatario de la mercancía   |
| 602  | 41         | 1       | codPais              | string    | 3    | País de domicilio del destinatario de la mercancía   |
| 602  | 42         | 1       | nomCiudad            | String    | 3    | Ciudad de domicilio del destinatario de la mercancía   |

Formule su petición, queja, sugerencia o reclamo en el Sistema PQSR de la DIAN

Subdirección de Gestión de Tecnología de Información y Telecomunicaciones  
 Cra. 8 N° 6C-38 piso 5º PBX 607 9999 – 382 4500 ext. 903401- 32  
 Código postal 111711  
 www.dian.gov.co



|     |    |   |                           |         |     |  |
|-----|----|---|---------------------------|---------|-----|--|
| 602 | 35 | 1 | primerApellido            | String  | 50  | Corresponde al Primer apellido del destinatario de la mercancía, cuando sea una persona natural                                |
| 602 | 36 | 1 | segundoApellido           | String  | 50  | Corresponde al Segundo apellido del destinatario de la mercancía   |
| 602 | 37 | 1 | primerNombre              | String  | 50  | Corresponde al Primer nombre del destinatario de la mercancía  |
| 602 | 38 | 1 | otrosNombres              | String  | 50  | Corresponde a otros nombres del destinatario de la mercancía   |
| 602 | 39 | 1 | razonSocial               | String  | 240 | Razón social a quien corresponda el número de documento de identificación.   |
| 602 | 33 | 1 | codTipoDocumento          | Number  | 2   | Corresponde al código del tipo de documento del destinatario de la mercancía   |
| 602 | 34 | 1 | numeroIdentificacion      | String  | 14  | Corresponde al número de identificación tributaria o al número de documento de identificación del destinatario de la mercancía |
| 602 | 43 | 1 | numFormularioAnterior     | Integer | 20  | Corresponde al número del formato anterior que antecede este formato, cuando hay lugar a reemplazo o corrección.               |
| 602 | 44 | 1 | numReferencia             | String  | 20  | Corresponde al número interno de la orden de trabajo que asigna el exportador para su control                                  |
| 602 | 45 | 1 | numAutorizacionGlobal     | String  | 20  | Corresponde al No. de la Autorización de embarque Global cuando corresponda  |
| 602 | 46 | 1 | numProgramaEspecialDeMsvc | string  | 50  | Se refiere al No del contrato de suministro de energía o programa especial de muestras   |
| 602 | 47 | 1 | codRegimenAduanero        | string  | 3   | Corresponde al nombre del régimen de exportaciones, Según tabla de regímenes.  |

Formule su petición, queja, sugerencia o reclamo en el Sistema PQSR de la DIAN

Subdirección de Gestión de Tecnología de Información y Telecomunicaciones  
 Cra. 8 N° 6C-38 piso 5º PBX 607 9999 – 382 4500 ext. 903401- 32  
 Código postal 111711  
 www.dian.gov.co



|     |    |   |                             |         |    |  |
|-----|----|---|-----------------------------|---------|----|--|
| 602 | 48 | 1 | codAduanaDespacho           | string  | 2  | Corresponde al código de la administración aduanera del país, a través de la cual se realiza el trámite del documento. Debe corresponder a la jurisdicción en la cual se encuentra la mercancía. |
| 602 | 49 | 1 | codigoRegionProcedencia     | string  | 2  | Corresponde al código de la región donde se producen o se fabrican las mercancías  |
| 602 | 50 | 1 | codTipoEmbarque             | string  | 3  | Corresponde a la forma como se va a enviar la exportación  |
| 602 | 51 | 1 | codTipoDatos                | string  | 3  | Indica el carácter de los datos del embarque   |
| 602 | 52 | 1 | codNaturalezaLaTransaccion  | string  | 2  | Corresponde a la forma en que se negocia   |
| 602 | 53 | 1 | codTipoSolicitud            | integer | 3  | Corresponde al tipo de solicitud que se está presentando, según la tabla de códigos de tipo de solicitud Ejem: 1. Especifica, 2. Global Inicial, 3. Global complementaria... etc.                |
| 602 | 54 | 1 | codIncoterms                | string  | 3  | Corresponde a las condiciones de entrega pactadas entre el comprador y el vendedor. Tabla Códigos Incoterm.  |
| 602 | 55 | 1 | lugarEntrega                | string  | 50 | Corresponde a lugar de entrega pactado entre el comprador y el vendedor  |
| 602 | 56 | 1 | codMonedaTransaccion        | string  | 3  | Corresponde al código de la moneda de facturación o cualquier otro documento que acredite el pago  |
| 602 | 57 | 1 | valorTotalMonedaNegociacion | string  | 22 | Corresponde al valor total de la exportación en la moneda de negociación   |
| 602 | 58 | 1 | tasaCambio                  | string  | 10 | Corresponde al tipo de cambio utilizado para convertir cualquier moneda al dólar, aplicando la información   |

Formule su petición, queja, sugerencia o reclamo en el Sistema PQSR de la DIAN



|     |    |   |                            |         |   |  |
|-----|----|---|----------------------------|---------|---|--|
|     |    |   |                            |         |   | suministrada por el Banco de la República  |
| 602 | 59 | 1 | codFormaReintegro          | string  | 1 |  |
| 602 | 60 | 1 | cantidadPagosAnticipados   | integer | 2 | Corresponde al número de pagos anticipados que se han recibido a cuenta de esa exportación             |
| 602 | 61 | 1 | fechaAnticipo              | string  | 8 | Corresponde a la fecha del primer o único pago anticipado, que se realiza a cuenta de esa exportación. |
| 602 | 62 | 1 | mercanciaALaManoDelViajero | integer | 1 | Esta casilla corresponde a las exportaciones que van a la mano con el viajero                          |
| 602 | 63 | 1 | sistemasEspeciales         | integer | 1 | Corresponde a si la exportación tiene o no a sistemas especiales de importación-exportación            |
| 602 | 64 | 1 | exportacionEnTransito      | integer | 1 | Corresponde al código de la vía de transporte utilizada para la exportación                            |
| 602 | 65 | 1 | codModoTransporte          | string  | 3 | Corresponde al modo de transporte que se va a utilizar para enviar la mercancía                        |
| 602 | 66 | 1 | codTipoCarga               | string  | 3 | Corresponde a la forma como se entrega la mercancía para ser embarcada en la zona primaria             |

### Objeto Dlugares

Lugares - Campo contenedor de casillas asociadas a los datos de lugares

| FORMATO VERSION | N° CASILLA | N° HOJA | NOMBRE CAMPO     | TIPO DATO | LONG | DESCRIPCIÓN   |
|-----------------|------------|---------|------------------|-----------|------|---|
| 602             | 67         | 1       | codAduanaSalida  | string    | 2    | Corresponde al código de la administración aduanera del país, a través de la cual se realiza el embarque de la mercancía. |
| 602             | 68         | 1       | codLugarEmbarque | string    | 4    | Corresponde al código del puerto, aeropuerto, Terminal terrestre donde se descargan las mercancías del medio              |

Formule su petición, queja, sugerencia o reclamo en el Sistema PQSR de la DIAN



|     |    |   |                              |        |   |   |
|-----|----|---|------------------------------|--------|---|---|
|     |    |   |                              |        |   | de transporte (UN-LOCODE)   |
| 602 | 69 | 1 | codPaisDestinoFinal          | string | 3 | Corresponde al código del puerto, aeropuerto, Terminal terrestre donde se descargan las mercancías del medio de transporte              |
| 602 | 70 | 1 | codLugarDestinoFinal         | string | 3 | Corresponde al código del puerto, aeropuerto, Terminal terrestre donde se descargan las mercancías del medio de transporte              |
| 602 | 71 | 1 | codLugarDestinoFinalColombia | string | 4 | Corresponde a un código de un usuario de zona franca o depósito franco o depósito de provisiones de a bordo para consumo y para llevar. |
| 602 | 72 | 1 | codDepositoHabilitado        | string | 4 | Corresponde al código del depósito donde se encuentran las mercancías para ser reembarcadas   |

### Objeto D DatosInspeccion

DatosInspeccion - Campo contenedor de casillas asociadas a los datos de datos de inspección

| FORMATO VERSION | N° CASILLA | N° HOJA | NOMBRE CAMPO                                   | TIPO DATO | LONG | DESCRIPCIÓN  |
|-----------------|------------|---------|--|-----------|------|--|
| 602             | 81         | 1       | codLugar                                       | string    | 2    | Corresponde al lugar donde se realizará la inspección de la mercancía  |
| 602             | 82         | 1       | numAprobacionSolicitudInspeccionZonaSecundaria | string    | 14   | Corresponde al número del formulario de aprobación otorgado en el trámite de Solicitud de Inspección en Zona Secundaria o zona franca, realizado con anterioridad al diligenciamiento de este documento. |
| 602             | 83         | 1       | direccionUbicacionMercancias                   | string    | 60   | Corresponde a la dirección de ubicación de la mercancía en donde se desea que se realice la inspección o se ejecute la selectividad.   |

Formule su petición, queja, sugerencia o reclamo en el Sistema PQSR de la DIAN



| 602  | 84         | 1       | solicitaInspeccionFisica      | integer   | 1    | Esta casilla permite al exportador solicitar que se le afore físicamente la mercancía en sus instalaciones, sin necesidad de disparar selectividad                  |
|--|------------|---------|-------------------------------|-----------|------|---|
| <b>Objeto DTotalesAcumulados</b>   |            |         |                               |           |      |   |
| TotalesAcumulados - Campo contenedor de casillas asociadas a los datos de totales acumulados |            |         |                               |           |      |   |
| FORMATO VERSION  | N° CASILLA | N° HOJA | NOMBRE CAMPO                  | TIPO DATO | LONG | DESCRIPCIÓN   |
| 602  | 85         | 1       | valorTotalFletesUsd           | string    | 22   | En esta casilla se deben indicar los fletes externos en USD   |
| 602  | 86         | 1       | valorTotalSegurosUsd          | string    | 22   | En esta casilla se deben indicar los seguros externos en USD  |
| 602  | 87         | 1       | valorTotalOtrosGastosUsd      | string    | 22   | En esta casilla se deben indicar cuando se incurra en otros gastos (en USD), según las condiciones de la operación (Envases, manipulación, cargue, descargue, etc.) |
| 602  | 88         | 1       | totalValorFobUsd              | string    | 22   | Corresponde al valor total FOB en dólares   |
| 602  | 89         | 1       | valorTotalExportacionesUsd    | string    | 22   | Corresponde al valor total de la exportación en USD, incluidos los fletes, seguros y otros gastos cuando se presenten.  |
| 602  | 90         | 1       | totalValorAgregadoNacionalUsd | string    | 22   | En esta casilla se relaciona el total del valor agregado nacional correspondiente a la exportación.   |
| 602  | 91         | 1       | valorAREintegrarUsd           | string    | 22   | En esta casilla se relaciona el valor a reintegrar de la exportación  |
| 602  | 92         | 1       | totalSeries                   | integer   | 3    | Corresponde al total de número de ítems registrados en la SAE   |
| 602  | 93         | 1       | totalNumeroBultos             | integer   | 7    | En esta casilla se relaciona el total de cantidad de bultos correspondiente a la exportación.   |
| 602  | 94         | 1       | totalPesoBrutoKgs             | string    | 22   | Corresponde al total del peso bruto en Kg   |

Formule su petición, queja, sugerencia o reclamo en el Sistema PQSR de la DIAN





|   |            |         |                  |           |      |       | correspondiente a la exportación.  |
|---|------------|---------|------------------|-----------|------|-------|--|
| 602   | 95         | 1       | numAceptacion    | string    | 20   |       | En esta casilla se relaciona el número de aceptación de la solicitud de embarque. Dato asignado por el sistema   |
| 602   | 96         | 1       | fecha            | string    | 8    |       | En esta casilla se relaciona la fecha de aceptación de la solicitud de embarque. Dato asignado por el sistema  |
| 602   | 97         | 1       | numRadicacion    | string    | 20   |       | En esta casilla se relaciona el número de radicación de la carga masiva. Dato asignado por el sistema  |
| 602   | 997        | 1       | fechaTransaccion | string    | 14   |       |  |
| <b>Objeto DDatosSerie</b>   |            |         |                  |           |      |       |  |
| Series - Campo contenedor de casillas asociadas a los datos de series |            |         |                  |           |      |       |  |
| FORMATO VERSION   | N° CASILLA | N° HOJA | NOMBRE CAMPO     | TIPO DATO | LONG | OBLIG | DESCRIPCIÓN  |
| 602   | 177        | 3       | numGrupo         | string    | 2    |       |  |
| 602   | 116        | 3       | numSerie         | integer   | 3    |       | Es igual al número de ítem   |
| 602   | 117        | 3       | subpartida       | string    | 12   |       | Corresponde a la nomenclatura arancelaria del bien a exportar.   |
| 602   | 118        | 3       | codComplement    | string    | 2    |       | Este código es para identificar un producto específico dentro una subpartida arancelaria, necesario para diferenciar tratamientos diferenciales comunitarios (A nivel Internacional) |
| 602   | 119        | 3       | codSuplement     | string    | 2    |       | Este código es para identificar un producto específico dentro una subpartida arancelaria, necesario para diferenciar tratamientos diferenciales comunitarios (A nivel nacional)      |

Formule su petición, queja, sugerencia o reclamo en el Sistema PQSR de la DIAN

Subdirección de Gestión de Tecnología de Información y Telecomunicaciones  
 Cra. 8 N° 6C-38 piso 5º PBX 607 9999 – 382 4500 ext. 903401- 32  
 Código postal 111711  
 www.dian.gov.co



|     |     |   |                         |         |      |   |
|-----|-----|---|-------------------------|---------|------|---|
| 602 | 120 | 3 | codUnidadFisica         | string  | 3    | Indica el código de las unidades físicas de la mercancía que va a ser exportada   |
| 602 | 121 | 3 | cantidadUnidadesFisicas | string  | 10   | Corresponde al número de las unidades físicas de la mercancía que va a ser exportada, por cada subpartida arancelaria declarada       |
| 602 | 122 | 3 | codUnidadComercial      | string  | 3    | Indica el código de la unidad comercial de la mercancía que va a ser exportada, por cada subpartida arancelaria declarada             |
| 602 | 123 | 3 | cantidadUnidadComercial | string  | 10   | Corresponde al número de unidades comerciales a exportar.   |
| 602 | 124 | 3 | codClaseEmbalaje        | string  | 3    | Corresponde al código de tipo de embalaje   |
| 602 | 125 | 3 | numBultos               | integer | 6    | Corresponde al número de bultos en donde se encuentra contenida la mercancía declarada para el ítem                                   |
| 602 | 126 | 3 | pesoBrutoKgs            | string  | 26   | Se registrará el peso bruto de las mercancías a exportar con su embalaje  |
| 602 | 127 | 3 | pesoNetoKgs             | String  | 20   | En esta casilla se registra el peso de la mercancía, deducido el empaque o embalaje utilizado   |
| 602 | 128 | 3 | valorFobUsd             | string  | 22   | Corresponde al valor FOB en dólares de las mercancías   |
| 602 | 129 | 3 | marcas                  | string  | 100  | Se debe consignar las marcas y/o números que identifican los bultos correspondientes a las mercancías que se declaran por cada serie. |
| 602 | 130 | 3 | descripcion             | string  | 3900 | En esta casilla se indica de manera clara y precisa la forma como se individualiza la mercancía                                       |
| 602 | 131 | 3 | codUnidadMedidaPlazo    | string  | 3    | Corresponde al código del plazo a utilizar. Ej.: día, Mes, Año, etc.  |
| 602 | 132 | 3 | plazo                   | Integer | 2    | En esta casilla se registra el valor numérico del tiempo otorgado a las exportaciones temporales                                      |

Formule su petición, queja, sugerencia o reclamo en el Sistema PQSR de la DIAN



|     |     |   |                           |        |   |   |
|-----|-----|---|---------------------------|--------|---|---|
| 602 | 133 | 3 | codPaisOrigen             | string | 3 |   |
| 602 | 134 | 3 | codRegionOrigen           | string | 2 | Corresponde al código del departamento en el que se cultivó, elaboró o realizó la última fase del proceso productivo de los bienes exportados |
| 602 | 135 | 3 | codPreferenciaArancelaria | string | 3 | Corresponde al código del acuerdo o convenio bajo el cual se está realizando la exportación   |

### Objeto DRegimenPrecedente

regimenPrecedente - Campo contenedor de casillas asociadas a los datos de régimen precedente

| FORMATO VERSION | N° CASILLA | N° HOJA | NOMBRE CAMPO             | TIPO DATO | LONG | OBLIG | DESCRIPCIÓN  |
|-----------------|------------|---------|--------------------------|-----------|------|-------|--|
| 602             | 136        | 3       | codAduanaPrecedente      | string    | 2    |       | Corresponde al código de la aduana por donde se realizó la importación o exportación temporal                |
| 602             | 137        | 3       | numDeclaracionPrecedente | string    | 20   |       | En esta casilla se registra el número de la declaración de importación                                       |
| 602             | 138        | 3       | anioAceptacion           | integer   | 4    |       | Corresponde al año en que fue aceptada la declaración precedente.  |
| 602             | 139        | 3       | codRegPrecedente         | string    | 3    |       | En esta casilla se registra el código del régimen de importación o exportación precedente                    |
| 602             | 140        | 3       | codModalidadPrecedente   | String    | 4    |       | En esta casilla se registra la modalidad de importación precedente   |
| 602             | 141        | 3       | numSeriePrecedente       | integer   | 6    |       | Cuando se registra información en esta casilla, indica el ítem o serie de la declaración que se va a afectar |

### Objeto DSistemaEspecial

sistemasEspeciales - Campo contenedor de casillas asociadas a los datos de sistemas especiales

| FORMATO VERSION | N° CASILLA | N° HOJA | NOMBRE CAMPO | TIPO DATO | LONG | DESCRIPCIÓN     |
|-----------------|------------|---------|--------------|-----------|------|-----------------|
| 602             | 143        | 3       | numPrograma  | string    | 20   | Número Programa |
| 602             | 144        | 3       | Reposicion   | string    | 2    | Reposición      |

Formule su petición, queja, sugerencia o reclamo en el Sistema PQSR de la DIAN



| 602  | 145        | 3       | numCuadroInsumoProducto         | string    | 20   | Número Cuadro Insumo Producto   |
|--|------------|---------|---------------------------------|-----------|------|---|
| 602  | 146        | 3       | numProducto                     | string    | 10   | Número Producto   |
| 602  | 147        | 3       | cantidadProductoAExportarPorCip | number    | 20   | Cantidad Producto a Exportar  |
| 602  | 148        | 3       | valorAgregadoNacional           | string    | 20   | Valor Agregado Nacional   |
| 602  | 149        | 3       | valorInsumoExterno              | string    | 20   | Valor Insumo Externo  |
| documentosSoporte - Campo contenedor de listado de documentos soporte – Este contenedor va en Nulo     |            |         |                                 |           |      |   |
| registrosEspeciales - Campo contenedor de listado de registros Especiales - Este contenedor va en Nulo |            |         |                                 |           |      |   |
| <b>Objeto DDocumentoSoporte</b>  |            |         |                                 |           |      |   |
| documentosSoporte - Campo contenedor de casillas asociadas a los datos de documentos soporte           |            |         |                                 |           |      |   |
| FORMATO VERSION  | N° CASILLA | N° HOJA | NOMBRE CAMPO                    | TIPO DATO | LONG | DESCRIPCIÓN   |
| 602  | 106        | 2       | codTipoDocumento                | string    | 3    | En esta casilla deberá seleccionar el tipo de documento que acredite la operación acorde con la tabla |
| 602  | 107        | 2       | numDelDocumento                 | string    | 20   | Corresponde al número del documento asignado por la entidad competente                                |
| 602  | 108        | 2       | nitEmisor                       | string    | 14   | Corresponde al nombre de la entidad que emitió el documento soporte o visto bueno que se registra     |
| 602  | 109        | 2       | nomEmisor                       | string    | 50   | Corresponde al dígito de verificación de la entidad que emitió el documento soporte que se registra   |
| 602  | 110        | 2       | fechaExpedicion                 | string    | 8    | Corresponde a la fecha en que inicia la vigencia del documento  |
| 602  | 111        | 2       | fechaVencimiento                | string    | 8    | Corresponde a la fecha en la cual vence el documento  |
| 602  | 112        | 2       | codMoneda                       | string    | 3    | Corresponde al código de la moneda en el cual se presenta el documento soporte                        |
| 602  | 113        | 2       | montoDelDocumento               | string    | 20   | Corresponde al valor del documento  |
| 602  | 114        | 2       | codUnidadComercial              | string    | 3    | Indica la unidad comercial que corresponde a la subpartida registrada del bien exportado.             |

Formule su petición, queja, sugerencia o reclamo en el Sistema PQSR de la DIAN



| 602   | 115        | 2       | cantidadUnidadComercial | string    | 10   | Corresponde al número de unidades comerciales a exportar. |
|---|------------|---------|-------------------------|-----------|------|---|
| 602   | N/A        | N/A     | ultimoEstado            | string    | 60   | N/A   |
| 602   | N/A        | N/A     | numDocumentoReemplazo   | number    | 18   | N/A   |
| 602   | N/A        | N/A     | tipoDiligencia          | string    | 20   | N/A   |
| <b>Objeto Dpaginador</b>  |            |         |                         |           |      |   |
| Paginador - Campo contenedor de casillas asociadas al paginador |            |         |                         |           |      |   |
| FORMATO VERSION   | N° CASILLA | N° HOJA | NOMBRE CAMPO            | TIPO DATO | LONG | DESCRIPCIÓN   |
| 602   | N/A        | N/A     | paginaActual            | string    | 2    | N/A   |
| 602   | N/A        | N/A     | numPaginas              | string    | 2    | N/A   |
| 602   | N/A        | N/A     | tamanoPagina            | string    | 3    | N/A   |

Error:

La salida del servicio es en formato JSON con los siguientes tres campos:

|             |                    |
|-------------|--------------------|
| Código      | Código del Mensaje |
| Mensaje     | Mensaje            |
| Descripción | Mensaje detallado  |

#### 4. Tabla Errores

| CÓDIGO | DESCRIPCIÓN   |
|--------|---|
| 1021   | Una de las fechas o la página requeridas para la consulta es nula, por favor verificar  |
| 1022   | Las fechas de inicio y fin deben ajustarse al formato 'dd/MM/yyyy', por favor verificar |
| 1023   | La diferencia entre las fechas inicial y final no debe superar 15 días                  |
| 1024   | Verificar que la página sea válida o exista   |
| 1026   | Verifique el valor enviado en el parámetro página                                       |

#### 5. Ejemplo JSON

```
{
  "lstInformacionSAE": [
    {
      "sae": {
        "anio": 2010,
        "codConcepto": 1,

```

Formule su petición, queja, sugerencia o reclamo en el Sistema PQSR de la DIAN



```

"numFormulario":6027700205945,
"exportador":{
  "diplomatico":null,
  "primerApellido":null,
  "segundoApellido":null,
  "primerNombre":null,
  "otrosNombres":null,
  "razonSocial":"PRUEBAS AGOSTO 08 AC",
  "codTipoDocumento":31,
  "numeroIdentificacion":"900233854",
  "digitoVerificacion":8
},
"declarante":{
  "primerApellido":null,
  "segundoApellido":null,
  "primerNombre":null,
  "otrosNombres":null,
  "razonSocial":"PRUEBAS AGOSTO 08 AC5",
  "codTipoDocumento":31,
  "numeroIdentificacion":"900233862",
  "digitoVerificacion":7
},
"destinatario":{
  "domicilioDireccion":"NORTE",
  "codPais":"CO",
  "nomCiudad":"Guatavita",
  "primerApellido":null,
  "segundoApellido":null,
  "primerNombre":null,
  "otrosNombres":null,
  "razonSocial":"PRUEBA PRODUCCION RUT MUISCA NIÑOS",
  "codTipoDocumento":31,
  "numeroIdentificacion":"900135246",
  "digitoVerificacion":null
},
"numFormularioAnterior":0,
"numReferencia":null,
"numAutorizacionGlobal":null,
"numProgramaEspecialDeMsvc":null,
"codRegimenAduanero":"11",
"codAduanaDespacho":"3",
"codigoRegionProcedencia":"11",
"codTipoEmbarque":"01",
"codTipoDatos":"01",
"codNaturalezaLaTransaccion":"1",
"codTipoSolicitud":1,

```

Formule su petición, queja, sugerencia o reclamo en el Sistema PQSR de la DIAN



```

"codIncoterms": "EXW",
"lugarEntrega": "ZONA INDUSTRIAL",
"codMonedaTransaccion": "USD",
"valorTotalMonedaNegociacion": "12000.00",
"tasaCambio": null,
"codFormaReintegro": "2",
"cantidadPagosAnticipados": 0,
"fechaAnticipo": null,
"mercanciaALaManoDelViajero": 0,
"sistemasEspeciales": 1,
"exportacionEnTransito": 2,
"codModoTransporte": null,
"codTipoCarga": "1",
"lugares": {
  "codAduanaSalida": "3",
  "codLugarEmbarque": null,
  "codPaisDestinoFinal": "CO",
  "codLugarDestinoFinal": null,
  "codLugarDestinoFinalColombia": "2003",
  "codDepositoHabilitado": null
},
"datosInspeccion": {
  "codLugar": "ZF",
  "numAprobacionSolicitudInspeccionZonaSecundaria": null,
  "direccionUbicacionMercancias": "ZONA INDUSTRIAL PATIO 80",
  "solicitaInspeccionFisica": 2
},
"totalesAcumulados": {
  "valorTotalFletesUsd": null,
  "valorTotalSegurosUsd": null,
  "valorTotalOtrosGastosUsd": null,
  "totalValorFobUsd": "12000.00",
  "valorTotalExportacionesUsd": "12000.00",
  "totalValorAgregadoNacionalUsd": "9000",
  "valorAREintegrarUsd": null,
  "totalSeries": 1,
  "totalNumeroBultos": 4,
  "totalPesoBrutoKgs": "120.00"
},
"numAceptacion": "f8d069490808080",
"fecha": "20100215",
"numRadicacion": null,
"fechaTransaccion": "20100215174830",
"transportadores": [
  {
    "primerApellido": null,

```

Formule su petición, queja, sugerencia o reclamo en el Sistema PQSR de la DIAN



```

"segundoApellido":null,
"primerNombre":null,
"otrosNombres":null,
"razonSocial":null,
"codTipoDocumento":0,
"numeroIdentificacion":null,
"digitoVerificacion":0
}
],
"series":[
{
"numGrupo":"1",
"numSerie":1,
"subpartida":"8472100000",
"codComplement":null,
"codSuplement":null,
"codUnidadFisica":"u",
"cantidadUnidadesFisicas":"4",
"codUnidadComercial":"NAR",
"cantidadUnidadComercial":"4.0",
"codClaseEmbalaje":"YY",
"numBultos":4,
"pesoBrutoKgs":"120.00",
"pesoNetoKgs":"100.00",
"valorFobUsd":"12000.00",
"marcas":"COPIN",
"descripcion":"Nombre Comercial:COPIADORA , Otras características:RENDIDORAS,
VACANISIMAS, FACIL DE MANEJAR. , Cantidad de unidades comerciales:2 ",
"codUnidadMedidaPlazo":null,
"plazo":0,
"codPaisOrigen":"CO",
"codRegionOrigen":"11",
"codPreferenciaArancelaria":null,
"descripcionMcia":null,
"regimenPrecedente":{
"codAduanaPrecedente":null,
"numDeclaracionPrecedente":null,
"anioAceptacion":0,
"codRegPrecedente":null,
"codModalidadPrecedente":null,
"numSeriePrecedente":0
},
"sistemasEspeciales":{
{
"numPrograma":"MP225",
"reposicion":"NO",

```

Formule su petición, queja, sugerencia o reclamo en el Sistema PQSR de la DIAN





```

    "numCuadroInsumoProducto":"14",
    "numProducto":null,
    "cantidadProductoAExportarPorCip":4,
    "valorAgregadoNacional":"9000.0",
    "valorInsumoExterno":"3000.0"
  }
],
"documentosSoporte":[
]
},
"registrosEspeciales":[
],
"documentosSoporte":[
{
  "codTipoDocumento":"218",
  "numDelDocumento":"4510",
  "nitEmisor":"900233854",
  "nomEmisor":"PRUEBAS AGOSTO 08 AC",
  "fechaExpedicion":"20100201",
  "fechaVencimiento":"20100225",
  "codMoneda":null,
  "montoDelDocumento":null,
  "codUnidadComercial":null,
  "cantidadUnidadComercial":null
},
{
  "codTipoDocumento":"228",
  "numDelDocumento":"1212040",
  "nitEmisor":"800197268",
  "nomEmisor":"U.A.E. DIRECCION DE IMPUESTOS Y ADUANAS NACIONALES",
  "fechaExpedicion":"20100105",
  "fechaVencimiento":"20101225",
  "codMoneda":null,
  "montoDelDocumento":null,
  "codUnidadComercial":null,
  "cantidadUnidadComercial":null
},
{
  "codTipoDocumento":"201",
  "numDelDocumento":"ZONA40",
  "nitEmisor":"900233854",
  "nomEmisor":"PRUEBAS AGOSTO 08 AC",
  "fechaExpedicion":"20100201",

```

Formule su petición, queja, sugerencia o reclamo en el Sistema PQSR de la DIAN



```
"fechaVencimiento":"20100228",
"codMoneda":"USD",
"montoDelDocumento":"12000",
"codUnidadComercial":null,
"cantidadUnidadComercial":null
}
],
"ultimoEstado":"P",
"numDocumentoReemplazo":null
},
"tipoDiligencia":null
}
],
"paginador":{
"paginaActual":1,
"numPaginas":1,
"tamanoPagina":10
}
}
```

## 6. Tablas de Dominio

[www.dian.gov.co](http://www.dian.gov.co)



Portal Transaccional



Tablas Paramétricas

*Elaboró: Ing. Angélica María Amaya Giraldo, Ing. Yamile Fresno Forero*

0 0 0 0 0 1

0 3 ENE 2020

## ANEXO 3

# CONSULTA DEL DOCUMENTO DE TRANSPORTE – F1166

## ESQUEMA SERVICIOS WEB REST DE INTEROPERABILIDAD DIAN – PUERTOS Y ZONAS FRANCAS

## Contenido

|       |   |    |
|-------|---|----|
| 1.    | Introducción .....                      | 3  |
| 1.1   | Objetivo .....                          | 3  |
| 1.2   | Terminología .....                      | 3  |
| 2     | Especificación del Servicio .....       | 4  |
| 2.1   | Descripción General del Servicio.....   | 4  |
| 2.1.1 | Consideraciones de Seguridad .....      | 5  |
| 3     | Operaciones del Servicio .....          | 5  |
| 3.1   | Consulta: Documento de Transporte ..... | 5  |
| 3.1.1 | Información General Operación .....     | 5  |
| 3.1.2 | Entradas .....                          | 6  |
| 3.1.3 | Salidas .....                           | 6  |
| 3.1.4 | Ejemplo JSON Salida .....               | 13 |
| 4     | Tabla Errores.....                      | 16 |

## 1. Introducción

### 1.1 Objetivo

Describir dentro de los servicios de interoperabilidad de los sistemas MUISCA de la DIAN, las Especificaciones Técnicas para el servicio de consulta del Documento de Transporte (F1166), relacionado en el proceso aduanero de carga.

### 1.2 Terminología

Para facilitar el entendimiento de este documento, se define la siguiente terminología de uso común.

| Término / Abreviatura  | Descripción  |
|------------------------|--|
| TOKEN                  | También conocido como token de autenticación o token criptográfico es un elemento electrónico que se le da a un usuario autorizado de un servicio computarizado para facilitar el proceso de autenticación.  |
| JWT                    | JSON Web Token es un estándar abierto (RFC-7519) basado en JSON para crear un token que sirva para enviar datos entre aplicaciones o servicios y garantizar que sean válidos y seguros. El caso más común.   |
| REST-Based Web Service | Representational State Transfer (REST por sus siglas en inglés), son una forma de proveer interoperabilidad entre sistemas. Los servicios que cumplen con los requerimientos REST permiten a los sistemas acceder y manipular representaciones de Recursos Web usando una forma única y predefinida de operaciones sin estado. |
| JSON                   | JavaScript Object Notation, es un formato mínimo y legible para estructurar datos. Es utilizado para la transformación de datos entre aplicaciones web como una alternativa al XML.  |
| CLIENTE                | Aplicación externa que quiere interoperar con los servicios de la entidad.   |
| TOKEN ENDPOINT         | Para el caso de la DIAN, el token endpoint es sinónimo del servicio de identidad de la organización, quien es el encargado de administrar el ciclo de vida del token.  |

## 2 Especificación del Servicio

### 2.1 Descripción General del Servicio

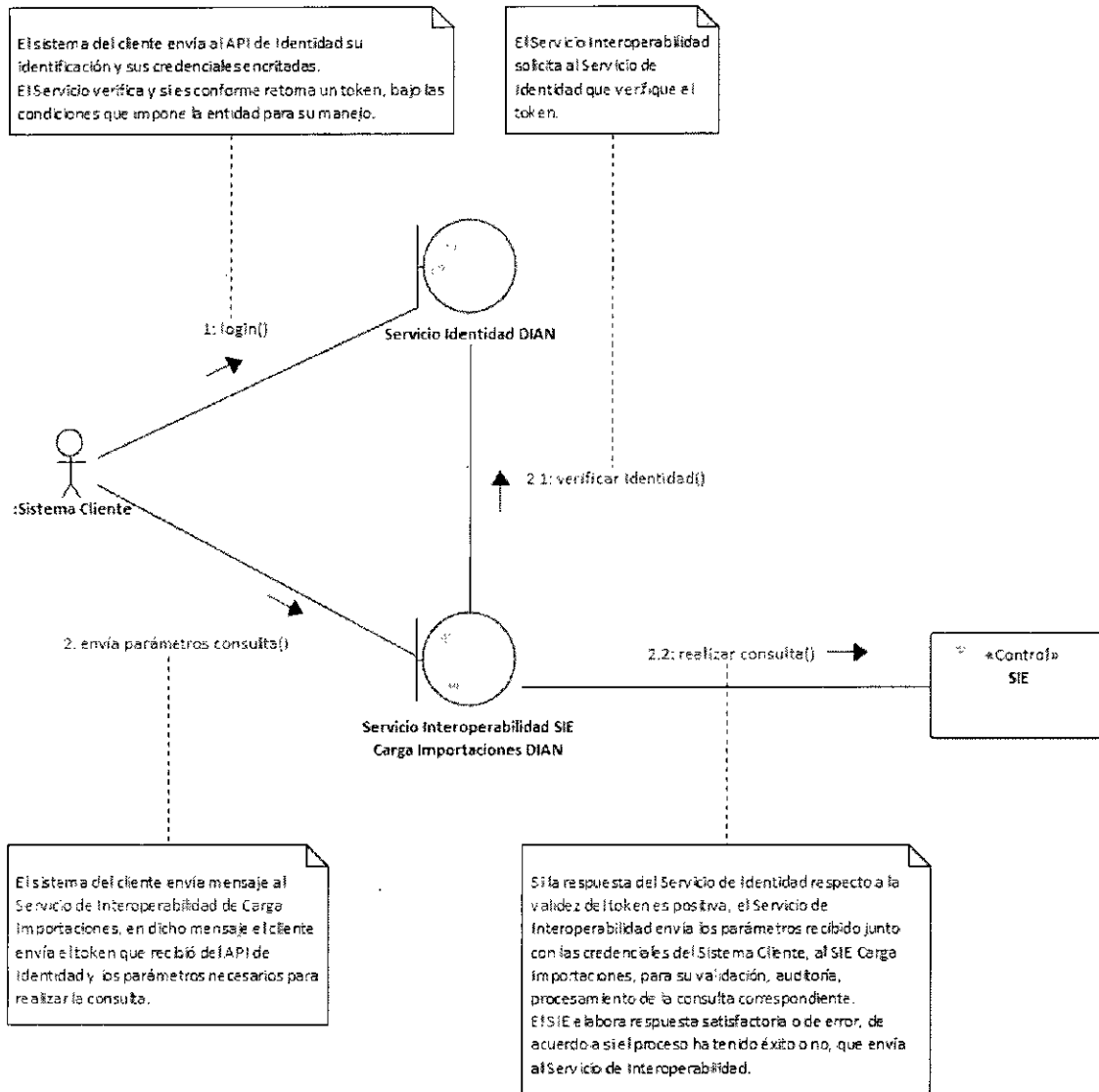

Formule su petición, queja, sugerencia o reclamo en el Sistema PQSR de la DIAN

### 2.1.1 Consideraciones de Seguridad

Es importante aclarar que, para el consumo de los servicios se debe incluir en el encabezado la información del Clientid y el Authorization.

| Nombre Campo  | Descripción  | Obligatoriedad | Longitud | Tipo         |
|---------------|--|----------------|----------|--------------|
| clientid      | Entregado por la DIAN, identificador dado a la aplicación registrada | S              | 50       | Alfanumérico |
| Authorization | Es el id Token obtenido en la autenticación con identidad            | S              | 500      | Numérico     |

## 3 Operaciones del Servicio

### 3.1 Consulta: Documento de Transporte

#### 3.1.1 Información General Operación

|                      |  |
|----------------------|--|
| Nombre Servicio      | Consulta del Documento de Transporte (mas las Unidades de Carga directamente asociadas)  |
| Método HTTP          | GET  |
| URL Producción       | <a href="https://api.dian.gov.co/cargaimportaciones/documentacion/v1/documentotransporte/{iddocumentotransporte}">https://api.dian.gov.co/cargaimportaciones/documentacion/v1/documentotransporte/{iddocumentotransporte}</a>  |
| Descripción Servicio | Servicio que satisface el requerimiento funcional "RQF-002 7.2.3 US-003 CONSULTAR DOCUMENTO DE TRANSPORTE Y UNIDADES DE CARGA", del documento relacionado "FT-SI-2006 INTEROPERABILIDAD SIE CARGA-PUERTOS".  |
| Precondiciones       | <ul style="list-style-type: none"> <li>El sistema de la DIAN debe estar disponible.</li> <li>La aplicación externa cuenta con un token valido</li> <li>La aplicación debe corresponder a un usuario Titular de puertos y muelles de servicio público o privado.</li> </ul>   |
| Post condiciones     | <ul style="list-style-type: none"> <li>El sistema de la DIAN recibe la consulta para un número de documento de Transporte, en el parámetro "iddocumentotransporte" y si se cumplen las reglas que para el servicio establece el documento relacionado "Consultas SIE Carga", retorna la información correspondiente al documento de transporte y sus unidades de carga directamente relacionadas.</li> </ul> |

### 3.1.2 Entradas

- Headers parameters

| Atributo      | Valor  |
|---------------|--|
| Accept        | application/json                                   |
| Authorization | Bearer JWT <sup>1</sup>                            |
| clientId      | Identificación del Usuario Registrado <sup>2</sup> |

- Parámetros de path (template)

| Atributo              | Valor   |
|-----------------------|---|
| iddocumentotransporte | Número de documento de transporte, corresponde al valor de la casilla 4 del formato 1166. |

### 3.1.3 Salidas

Se envía respuesta HTTP al cliente con alguno de los siguientes códigos de respuesta:

| Código respuesta | Descripción  |
|------------------|--|
| 200              | Se retorna la información del documento de transporte y sus unidades de carga directamente relacionadas.   |
| 400              | Petición invalida (DMensaje es el objeto para especificar la causa del rechazo).   |
| 401              | No autorizado (Unauthorized)   |
| 403              | Mensajes detallados de error asociados a privilegios, "Operación fallida - El manifiesto consultado no se presentó en el lugar de arribo que consulta", "No está autorizado para ver la información del documento de transporte {iddocumentotransporte}" |

La obtención de cualquier código de respuesta HTTP diferente a 200 OK en el consumo de servicios se considera como error.

<sup>1</sup> Token generado por el servicio de Identidad

<sup>2</sup> Valor suministrado por la Dian en el registro de la aplicación





• Body (Respuesta 200 OK)

| documento Transporte |              |           |                           |                          |           |      |       |             |  |
|----------------------|--------------|-----------|---------------------------|--------------------------|-----------|------|-------|-------------|--|
| FORMATO VERSIÓN      | N° CASILL A. | N° HOJ A. | CAMPO                     | NOMBRE CAMPO             | TIPO DATO | LONG | OBLIG | DESCRIPCION |  |
| 1166V<br>7           | 1            | 1         | Anio                      | AÑO                      | Entero    | NA   | NA    | NA.         |  |
| 1166V<br>7           | 4            | 1         | numFormulario             | Número de formulario     | Entero    | NA   | NA    | NA.         |  |
| 1166V<br>7           | 24           | 1         | numFormularioAnterior     | No. Formato anterior     | Entero    | NA   | NA    | NA.         |  |
| 1166V<br>7           | 25           | 1         | codOperacion              | Cód. Operación           | Entero    | NA   | NA    | NA.         |  |
| 1166V<br>7           | 26           | 1         | codCalidadOperacion       | Calidad operación        | Entero    | NA   | NA    | NA.         |  |
| 1166V<br>7           | 27           | 1         | codCaracterDelResponsable | Carácter del responsable | Entero    | NA   | NA    | NA.         |  |
| 1166V<br>7           | 28           | 1         | codAdministracion         | Cód. Admón.              | Cadena    | NA   | NA    | NA.         |  |
| 1166V<br>7           | 29           | 1         | codDisposicionCarga       | Disposición carga        | Cadena    | NA   | NA    | NA.         |  |
| 1166V<br>7           | 30           | 1         | codDepartamento           | Cód. Dpto.               | Cadena    | NA   | NA    | NA.         |  |
| 1166V<br>7           | 31           | 1         | codCiudad                 | Cód. Ciudad              | Cadena    | NA   | NA    | NA.         |  |
| 1166V<br>7           | 32           | 1         | codPais                   | Cód. Pais                | Cadena    | NA   | NA    | NA.         |  |
| 1166V<br>7           | 33           | 1         | codDeposito               | Depósito                 | Cadena    | NA   | NA    | NA.         |  |

03 ENE 2020

000001



El emprendimiento es de todos

Minhacienda

| documentoTransporte |             |          |  |  |           |      |        |             |  |
|---------------------|-------------|----------|--|--|-----------|------|--------|-------------|--|
| FORMATO VERSION     | N° CASILLAS | N° HOJAS | CAMPO                                      | NOMBRE CAMPO                                   | TIPO DATO | LONG | OBBLIG | DESCRIPCION |  |
| 1166V<br>7          | 34<br>1     | 1        | codTipoDocumentoDeViaje                    | Tipo de documento de viaje                     | Cadena    | NA   | NA     | NA.         |  |
| 1166V<br>7          | 35<br>1     | 1        | numDocumento                               | Número de documento                            | Cadena    | NA   | NA     | NA.         |  |
| 1166V<br>7          | 36<br>1     | 1        | Fecha                                      | Fecha  | Cadena    | NA   | NA     | NA.         |  |
| 1166V<br>7          | 74<br>1     | 1        | codCondiciones                             | Condiciones                                    | Cadena    | NA   | NA     | NA.         |  |
| 1166V<br>7          | 75<br>1     | 1        | finalizacionResponsabilidadDeTransportador | Finalización responsabilidad del transportador | Entero    | NA   | NA     | NA.         |  |
| 1166V<br>7          | 76<br>1     | 1        | codTipoNegociacion                         | Tipo de negociación                            | Cadena    | NA   | NA     | NA.         |  |
| 1166V<br>7          | 77<br>1     | 1        | codTipoCarga                               | Tipo carga                                     | Cadena    | NA   | NA     | NA.         |  |
| 1166V<br>7          | 82<br>1     | 1        | numContenedores                            | No. Contenedores                               | Entero    | NA   | NA     | NA.         |  |
| 1166V<br>7          | 83<br>1     | 1        | totalBultos                                | Total bultos                                   | Entero    | NA   | NA     | NA.         |  |
| 1166V<br>7          | 84<br>1     | 1        | totalPesoBruto                             | Total peso bruto                               | Décimal   | NA   | NA     | NA.         |  |
| 1166V<br>7          | 85<br>1     | 1        | volumenTotal                               | Volumen total                                  | Décimal   | NA   | NA     | NA.         |  |
| 1166V<br>7          | 86<br>1     | 1        | codPaisEmbarque                            | Cód. país embarque                             | Cadena    | NA   | NA     | NA.         |  |
| 1166V<br>7          | 87<br>1     | 1        | codLugarEmbarque                           | Cód. Lugar embarque                            | Cadena    | NA   | NA     | NA.         |  |
| 1166V<br>7          | 997<br>1    | 1        | fechaEfectivaTransaccion                   | FECHA EFECTIVA DE LA TRANSACCION-EXPEDICION    | Cadena    | NA   | NA     | NA.         |  |

Formule su petición, queja, sugerencia o reclamo en el Sistema POSR de la DIAN

Subdirección de Gestión de Tecnología de Información y Telecomunicaciones  
Cra. 8 Nº 6C-38 piso 5º PBX 607 9999 – 382 4500 ext. 903401- 32

Código postal 111711

www.dian.gov.co



03 ENE 2020

000001



El emprendimiento es de todos

Minhacienda

| documentoTransporte |            |         |  |               |           |            |
|---------------------|------------|---------|--|---------------|-----------|------------|
| FORMATO VERSIÓN     | N° CASILLA | N° HOJA | CAMPO                                    | NOMBRE CAMPO  | TIPO DATO | DESCRIPTOR |
| 1166V7              | 98         | 3       | unidadesCarga (ver objeto unidadesCarga) | unidadesCarga | NA        | NA.        |
|                     |            |         |  |               | NA        | NA.        |

| transportador   |            |         |                      |                          |           |            |
|-----------------|------------|---------|----------------------|--------------------------|-----------|------------|
| FORMATO VERSIÓN | N° CASILLA | N° HOJA | CAMPO                | NOMBRE CAMPO             | TIPO DATO | DESCRIPTOR |
| 1166V7          | 18         | 1       | numeroIdentificacion | Numero de identificación | NA        | NA.        |
| 1166V7          | 20         | 1       | codTipoDocumento     | tipo documento           | NA        | NA.        |

| transportadorPrincipal |            |         |                      |                          |           |            |
|------------------------|------------|---------|----------------------|--------------------------|-----------|------------|
| FORMATO VERSIÓN        | N° CASILLA | N° HOJA | CAMPO                | NOMBRE CAMPO             | TIPO DATO | DESCRIPTOR |
| 1166V7                 | 40         | 1       | codTipoDocumento     | Tipo de documento        | Entero    | NA.        |
| 1166V7                 | 41         | 1       | numeroIdentificacion | Número de identificación | Cadena    | NA.        |
| 1166V7                 | 42         | 1       | digitoVerificacion   | DV                       | Entero    | NA.        |
| 1166V7                 | 43         | 1       | primerApellido       | Primer apellido          | Cadena    | NA.        |
| 1166V7                 | 44         | 1       | segundoApellido      | Segundo apellido         | Cadena    | NA.        |
| 1166V7                 | 45         | 1       | primerNombre         | Primer nombre            | Cadena    | NA.        |
| 1166V7                 | 46         | 1       | otrosNombres         | Otros nombres            | Cadena    | NA.        |
| 1166V7                 | 47         | 1       | razonSocial          | Razón social             | Cadena    | NA.        |

Formule su petición, queja, sugerencia o reclamo en el Sistema POSR de la DIAN

Subdirección de Gestión de Tecnología de Información y Telecomunicaciones  
 Cra. 8 N° 6C-38 piso 5º PBX 607 9999 – 382 4500 ext. 903401- 32  
 Código postal 111711  
 www.dian.gov.co



000001

03 ENE 2020



**DIAN**  
Dirección de Impuestos y Aduanas Nacionales



El emprendimiento  
es de todos

Minhacienda

| consignatario      |               |            |                      |                          |           |      |       |             |
|--------------------|---------------|------------|----------------------|--------------------------|-----------|------|-------|-------------|
| FORMATO<br>VERSIÓN | N°<br>CASILLA | N°<br>HOJA | CAMPO                | NOMBRE CAMPO             | TIPO DATO | LONG | OBLIG | DESCRIPCION |
| 1166V7             | 55            | 1          | codTipoDocumento     | Tipo de documento        | Entero    | NA.  | NA.   | NA.         |
| 1166V7             | 56            | 1          | numeroIdentificacion | Número de identificación | Cadena    | NA.  | NA.   | NA.         |
| 1166V7             | 58            | 1          | primerApellido       | Primer apellido          | Cadena    | NA.  | NA.   | NA.         |
| 1166V7             | 59            | 1          | segundoApellido      | Segundo apellido         | Cadena    | NA.  | NA.   | NA.         |
| 1166V7             | 60            | 1          | primerNombre         | Primer nombre            | Cadena    | NA.  | NA.   | NA.         |
| 1166V7             | 61            | 1          | otrosNombres         | Otros nombres            | Cadena    | NA.  | NA.   | NA.         |
| 1166V7             | 62            | 1          | razonSocial          | Razón social             | Cadena    | NA.  | NA.   | NA.         |
| 1166V7             | 63            | 1          | Dirección            | Dirección                | Cadena    | NA.  | NA.   | NA.         |
| 1166V7             | 64            | 1          | codDepartamento      | Cód. Dpto.               | Cadena    | NA.  | NA.   | NA.         |
| 1166V7             | 65            | 1          | codCiudadMunicipio   | Cód. Ciudad Municipio    | Cadena    | NA.  | NA.   | NA.         |

| documentosHijos (lista) |               |            |                  |                    |           |      |       |             |
|-------------------------|---------------|------------|------------------|--------------------|-----------|------|-------|-------------|
| FORMATO<br>VERSIÓN      | N°<br>CASILLA | N°<br>HOJA | CAMPO            | NOMBRE CAMPO       | TIPO DATO | LONG | OBLIG | DESCRIPCION |
| 1166V7                  | 95            | 2          | numFormato1166   | No. formato 1166   | Entero    | NA.  | NA.   | NA.         |
| 1166V7                  | 96            | 2          | numDocumentoHijo | No. Documento hijo | Cadena    | NA.  | NA.   | NA.         |
| 1166V7                  | 97            | 2          | Fecha            | Fecha              | Cadena    | NA.  | NA.   | NA.         |

| unidadesCarga      |               |            |                          |                      |           |      |       |             |
|--------------------|---------------|------------|--------------------------|----------------------|-----------|------|-------|-------------|
| FORMATO<br>VERSIÓN | N°<br>CASILLA | N°<br>HOJA | CAMPO                    | NOMBRE CAMPO         | TIPO DATO | LONG | OBLIG | DESCRIPCION |
| 1167V7             | 4             | 1          | numFormularioUnidadCarga | Número de formulario | Integer   | NA.  | NA.   | NA.         |

Formule su petición, queja, sugerencia o reclamo en el Sistema PQR de la DIAN

Subdirección de Gestión de Tecnología de Información y Telecomunicaciones  
Cra. 8 Nº 6C-38 piso 5º PBX 607 9999 – 382 4500 ext. 903401- 32

Código postal 111711

www.dian.gov.co



0 0 0 0 0 1

0 3 ENE 2020



El emprendimiento es de todos

Ministerio de Agricultura

|        |   |   |             |     |             |     |     |     |
|--------|---|---|-------------|-----|-------------|-----|-----|-----|
| 1166V7 | 4 | 1 | unidadCarga | NA. | unidadCarga | NA. | NA. | NA. |
|--------|---|---|-------------|-----|-------------|-----|-----|-----|

| unidadCarga     |            |         |                               |   |                      |      |       |             |
|-----------------|------------|---------|-------------------------------|---|----------------------|------|-------|-------------|
| FORMATO VERSION | N° CASILLA | N° HOJA | CAMPO                         | NOMBRE CAMPO                            | TIPO DATO            | LONG | OBLIG | DESCRIPCION |
| 1167V7          | 1          | 1       | Anio                          | AÑO                                     | Entero               | NA.  | NA.   | NA.         |
| 1167V7          | 4          | 1       | numFormulario                 | Número de formulario                    | Entero               | NA.  | NA.   | NA.         |
| 1167V7          | 18         | 1       | transportador                 | NA.                                     | transportador        | NA.  | NA.   | NA.         |
| 1167V7          | 25         | 1       | numDocumentoTransporte        | No. Documento transporte                | Cadena               | NA.  | NA.   | NA.         |
| 1167V7          | 26         | 1       | fechaDocumentoTransporte      | Fecha documento transporte              | Fecha                | NA.  | NA.   | NA.         |
| 1167V7          | 27         | 1       | codTipoCarga                  | Tipo de carga                           | Cadena               | NA.  | NA.   | NA.         |
| 1167V7          | 28         | 1       | codTipoUnidad                 | Tipo Unidad                             | Cadena               | NA.  | NA.   | NA.         |
| 1167V7          | 29         | 1       | numIdentificacionUnidad       | Numero identificación unidad            | Cadena               | NA.  | NA.   | NA.         |
| 1167V7          | 30         | 1       | codTamano                     | Tamaño                                  | Cadena               | NA.  | NA.   | NA.         |
| 1167V7          | 31         | 1       | codTipoEquipo                 | Tipo equipo                             | Cadena               | NA.  | NA.   | NA.         |
| 1167V7          | 32         | 1       | numPrecinto                   | Numero precinto                         | Cadena               | NA.  | NA.   | NA.         |
| 1167V7          | 33         | 1       | pesoBruto                     | Peso bruto                              | Décimal              | NA.  | NA.   | NA.         |
| 1167V7          | 34         | 1       | numBultos                     | Número de bultos                        | Entero               | NA.  | NA.   | NA.         |
| 1167V7          | 35         | 1       | volumen                       | Volumen                                 | Décimal              | NA.  | NA.   | NA.         |
| 1167V7          | 36         | 1       | Tara                          | Tara                                    | Décimal              | NA.  | NA.   | NA.         |
| 1167V7          | 37         | 1       | cantRegistros                 | Cant. de registros                      | Entero               | NA.  | NA.   | NA.         |
| 1167V7          | 57         | 1       | identificacionMedioTransporte | Identificación medio de transporte      | Cadena               | NA.  | NA.   | NA.         |
| 1167V7          | 60         | 1       | numRemolque                   | No. Remolque                            | Cadena               | NA.  | NA.   | NA.         |
| 1167V7          | 45         | 2       | informacionContenido[ ]       | Información contenido unidades de carga | informacionContenido | NA.  | NA.   | NA.         |

Formule su petición, queja, sugerencia o reclamo en el Sistema PQSR de la DIAN



Subdirección de Gestión de Tecnología de Información y Telecomunicaciones

Cra. 8 Nº 6C-38 piso 5º PBX 607 9999 – 382 4500 ext. 903401- 32

Código postal 111711

www.dian.gov.co



| transportador   |            |         |                      |                     |           |             |
|-----------------|------------|---------|----------------------|---------------------|-----------|-------------|
| FORMATO VERSION | N° CASILLA | N° HOJA | CAMPO                | NOMBRE CAMPO        | TIPO DATO | DESCRIPCION |
| 1167V7          | 18         | 1       | numeroIdentificacion | Número de documento | Cadena    | NA. NA. NA. |
| 1167V7          | 20         | 1       | codTipoDocumento     | Tipo de documento   | Entero    | NA. NA. NA. |

| informacionContenido (lista) |            |         |                       |                        |           |             |
|------------------------------|------------|---------|-----------------------|------------------------|-----------|-------------|
| FORMATO VERSION              | N° CASILLA | N° HOJA | CAMPO                 | NOMBRE CAMPO           | TIPO DATO | DESCRIPCION |
| 1167V7                       | 45         | 2       | codEmbalaje           | Cód embalaje           | Cadena    | NA. NA. NA. |
| 1167V7                       | 46         | 2       | numBultos             | No. bultos             | Entero    | NA. NA. NA. |
| 1167V7                       | 47         | 2       | Peso                  | Peso                   | Décimal   | NA. NA. NA. |
| 1167V7                       | 48         | 2       | volumen               | Volumen                | Décimal   | NA. NA. NA. |
| 1167V7                       | 49         | 2       | identificacionGeneral | Identificación general | Cadena    | NA. NA. NA. |
| 1167V7                       | 50         | 2       | subpartida            | Subpartida             | Cadena    | NA. NA. NA. |
| 1167V7                       | 51         | 2       | cantUnidFisicas       | Cant. Unid. Fisicas    | Entero    | NA. NA. NA. |
| 1167V7                       | 52         | 2       | codCas                | Cód. CAS               | Cadena    | NA. NA. NA. |
| 1167V7                       | 53         | 2       | mercanciaPeligrosa    | Mcia. Peligrosa        | Cadena    | NA. NA. NA. |
| 1167V7                       | 54         | 2       | codItemPeligroso      | Cód. ítem peligroso    | Cadena    | NA. NA. NA. |
| 1167V7                       | 55         | 2       | numClasifRiesgo       | No. Clasif. riesgo     | Cadena    | NA. NA. NA. |
| 1167V7                       | 56         | 2       | numSerieOnu           | No. serie ONU          | Cadena    | NA. NA. NA. |
| 1167V7                       | 58         | 2       | grupo                 | Grupo                  | Entero    | NA. NA. NA. |
| 1167V7                       | 59         | 2       | ítem                  | Ítem                   | Entero    | NA. NA. NA. |



### 3.1.4 Ejemplo JSON Salida

```
{
  "documentoTransporte": {
    "numDocumento": "Xime5",
    "codCondiciones": "1",
    "fechaEfectivaTransaccion": "20190621095942",
    "codTipoDocumentoDeViaje": "1",
    "numContenedores": 2,
    "documentosHijos": [],
    "codOperacion": 1,
    "totalBultos": 100,
    "codAdministracion": "87",
    "transportadorPrincipal": {
      "digitoVerificacion": 8,
      "razonSocial": "D390 CARGAIMPO PE012 TRANSPORTADOR INTAL
MARÍTIMO",
      "numeroIdentificacion": "900373239",
      "codTipoDocumento": 31
    },
    "codTipoCarga": "2",
    "volumenTotal": 0,
    "codCaracterDelResponsable": 1,
    "unidadesCarga": [
      {
        "numFormularioUnidadCarga": 11677061931266,
        "unidadCarga": {
          "volumen": 0,
          "numFormulario": 11677061931266,
          "tara": 2300,
          "informacionContenido": [
            {
              "item": 1,
              "peso": 2000,
              "volumen": 0,
              "codCas": "",
              "grupo": 1,
              "mercanciaPeligrosa": "N",
              "identificacionGeneral": "guantes",
              "numBultos": 80,
              "cantUnidFisicas": 0
            }
          ]
        }
      }
    ],
    "transportador": {
      "numeroIdentificacion": "900373239",
```



```
"codTipoDocumento": 31
},
"numIdentificacionUnidad": "005",
"fechaDocumentoTransporte": "20190621",
"pesoBruto": 2000,
"codTipoCarga": "S",
"numPrecinto": "008",
"anio": 2019,
"numDocumentoTransporte": "Xime03",
"numBultos": 80,
"cantRegistros": 1
}
},
{
"numFormularioUnidadCarga": 11677061931259,
"unidadCarga": {
"volumen": 0,
"numFormulario": 11677061931259,
"tara": 2300,
"informacionContenido": [
{
"item": 1,
"peso": 2000,
"volumen": 0,
"codCas": "",
"grupo": 1,
"mercanciaPeligrosa": "N",
"identificacionGeneral": "GAFAS",
"numBultos": 20,
"cantUnidFisicas": 0
}
],
"transportador": {
"numeroIdentificacion": "900373239",
"codTipoDocumento": 31
},
"numIdentificacionUnidad": "003",
"fechaDocumentoTransporte": "20190621",
"pesoBruto": 2000,
"codTipoCarga": "S",
"numPrecinto": "004",
"anio": 2019,
"numDocumentoTransporte": "Xime03",
"numBultos": 20,
"cantRegistros": 1
}
}
}
```

Formule su petición, queja, sugerencia o reclamo en el Sistema PQSR de la DIAN





```

"codCalidadOperacion": 1,
"numFormulario": 11667078846661,
"codPais": "CO",
"consignatario": {
  "razonSocial": "HHH",
  "codCiudadMunicipio": "11001",
  "codDepartamento": "11",
  "direccion": "3455"
},
"codCiudad": "08001",
"fecha": "20190621",
"transportador": {
  "numeroIdentificacion": "900373239",
  "codTipoDocumento": 31
},
"codDisposicionCarga": "21",
"totalPesoBruto": 4000,
"codPaisEmbarque": "AL",
"finalizacionResponsabilidadDelTransportador": 2,
"codLugarEmbarque": "ALBRT",
"anio": 2019,
"codTipoNegociacion": "1"
}
}

```

- **Body Respuestas HTTP 400**

La salida servicio es en formato JSON con los siguientes tres campos:

| DMensaje    |   |
|-------------|---|
| ATRIBUTO    | DESCRIPCION   |
| codigo      | Código del error o mensaje                                |
| mensaje     | Mensaje de validación o error                             |
| descripcion | Descripción de la validación aplicada o el error ocurrido |

Ejemplo

```

{
  "codigo": 1004,
  "mensaje": "Operación fallida",
  "descripcion": "No se encontró la información solicitada"
}

```



#### 4 Tabla Errores

| CÓDIGO | DESCRIPCIÓN  |
|--------|--|
| 1002   | El manifiesto consultado no se presentó en el lugar de arribo que consulta |
| 1003   | El manifiesto consultado no se encuentra disponible para consulta          |
| 1004   | No se encontró la información solicitada                                   |

Elaboró, Andrés Fernando Rodríguez.

000001

03 ENE 2020

**Anexo Técnico 4.**  
**Consulta Declaración de Importación (F500) y Acta**  
**de inspección DIAN**

**ESQUEMA SERVICIOS WEB REST DE**  
**INTEROPERABILIDAD DIAN – PUERTOS Y ZONAS**  
**FRANCAS**



## Control de Versiones

| Fecha      | Versión | Descripción            | Responsable |
|------------|---------|------------------------|-------------|
| 2019-08-12 | 0.1     | Especificación Inicial | DIAN        |
| 2019-09-27 | 1.0     | Versión Final          | DIAN        |

Formule su petición, queja, sugerencia o reclamo en el Sistema PQSR de la DIAN

Subdirección de Gestión de Tecnología de Información y Telecomunicaciones  
Cra. 8 N° 6C-38 piso 5° PBX 607 9999 – 382 4500 ext. 903401- 32  
Código postal 111711  
[www.dian.gov.co](http://www.dian.gov.co)

## Contenido

|       |  |    |
|-------|--|----|
| 1.    | Introducción.....                              | 4  |
| 1.1   | Objetivo.....                                  | 4  |
| 1.2   | Terminología.....                              | 4  |
| 2     | Especificación del Servicio.....               | 5  |
| 2.1   | Descripción General del Servicio.....          | 5  |
| 2.1.1 | Consideraciones de Seguridad.....              | 6  |
| 3     | Operaciones del Servicio.....                  | 6  |
| 3.1   | Consulta: Declaración de Importación F500..... | 6  |
| 3.1.1 | Información General Operación.....             | 6  |
| 3.1.2 | Entradas.....                                  | 7  |
| 3.2   | Salidas.....                                   | 17 |
| 4.    | Ejemplo JSON Salida.....                       | 18 |
| 5.    | Tabla Errores.....                             | 23 |
| 6.    | Tablas Paramétricas.....                       | 24 |

## 1. Introducción

### 1.1 Objetivo

Describir dentro de los servicios de interoperabilidad de los sistemas MUISCA de la DIAN, las Especificaciones Técnicas para el servicio de consulta de la Declaración de Importación (F500) y los datos del Acta de Inspección cuando exista, relacionado en el proceso aduanero de desaduanamiento.

### 1.2 Terminología

Para facilitar el entendimiento de este documento, se define la siguiente terminología de uso común.

| Término / Abreviatura  | Descripción  |
|------------------------|--|
| TOKEN                  | También conocido como token de autenticación o token criptográfico es un elemento electrónico que se le da a un usuario autorizado de un servicio computarizado para facilitar el proceso de autenticación.  |
| JWT                    | JSON Web Token es un estándar abierto (RFC-7519) basado en JSON para crear un token que sirva para enviar datos entre aplicaciones o servicios y garantizar que sean válidos y seguros. El caso más común.   |
| REST-Based Web Service | Representational State Transfer (REST por sus siglas en ingles), son una forma de proveer interoperabilidad entre sistemas. Los servicios que cumplen con los requerimientos REST permiten a los sistemas acceder y manipular representaciones de Recursos Web usando una forma única y predefinida de operaciones sin estado. |
| JSON                   | JavaScript Object Notation, es un formato mínimo y legible para estructurar datos. Es utilizado para la transformación de datos entre aplicaciones web como una alternativa al XML.  |
| CLIENTE                | Aplicación externa que quiere interoperar con los servicios de la entidad.   |
| TOKEN ENDPOINT         | Para el caso de la DIAN, el token endpoint es sinónimo del servicio de identidad de la organización, quien es el encargado de administrar el ciclo de vida del token.  |

## 2 Especificación del Servicio

### 2.1 Descripción General del Servicio

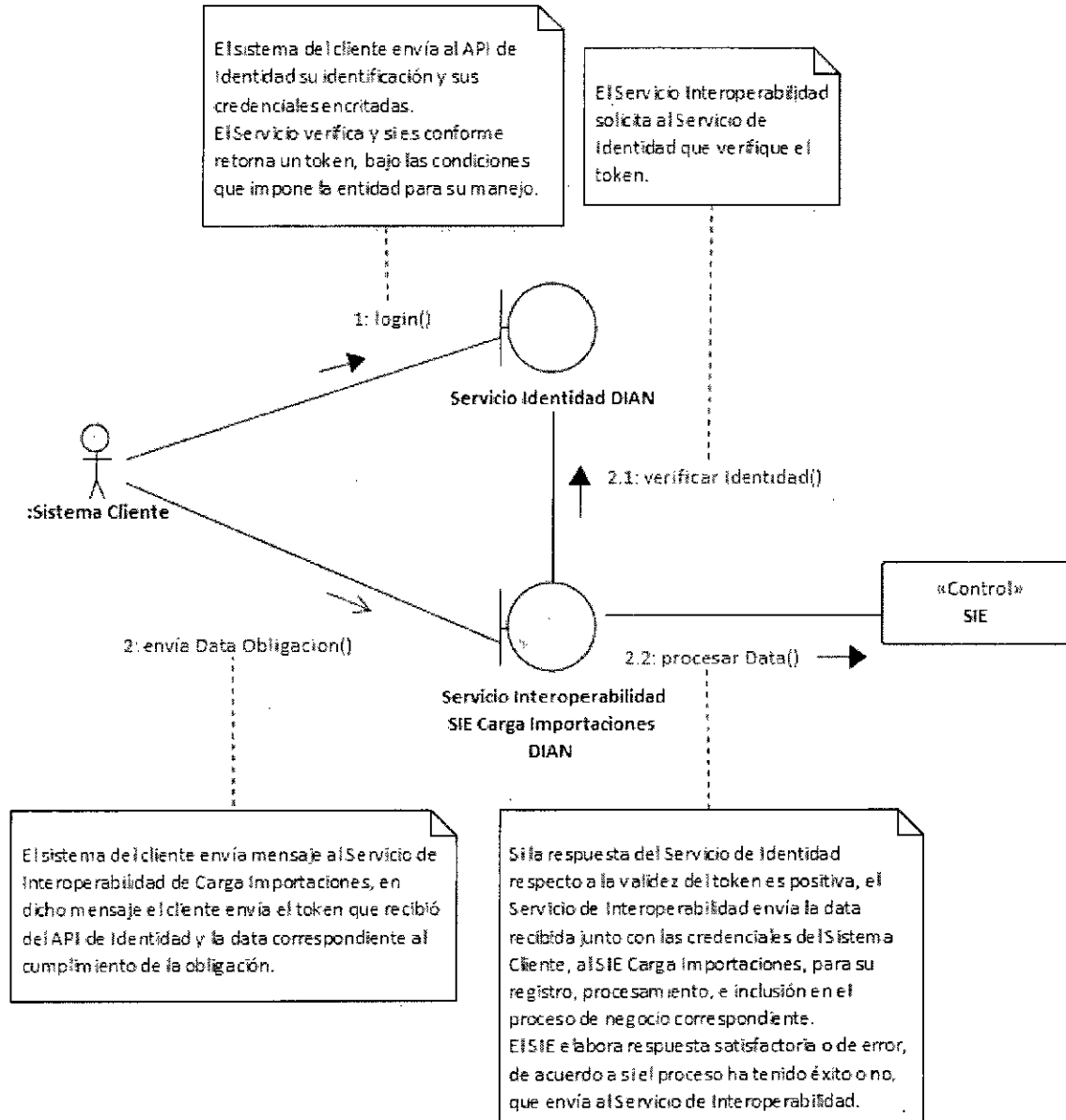

### 2.1.1 Consideraciones de Seguridad

Es importante aclarar que, para el consumo de los servicios se debe incluir en el encabezado la información del ClientId y el Authorization.

| Nombre Campo  | Descripción  | Obligatoriedad | Longitud | Tipo         |
|---------------|--|----------------|----------|--------------|
| clientId      | Entregado por la DIAN, identificador dado a la aplicación registrada | S              | 50       | Alfanumérico |
| Authorization | Es el id Token obtenido en la autenticación con identidad            | S              | 500      | Numérico     |

## 3 Operaciones del Servicio

### 3.1 Consulta: Declaración de Importación F500

#### 3.1.1 Información General Operación

Definir las características y contenido de los archivos donde se reporta la información de la Declaración de Importación F500.

|                      |  |
|----------------------|--|
| Nombre Servicio      | Consulta Formato 500 y Acta de Inspección  |
| Método HTTP          | GET  |
| URL Producción       | <a href="https://api.dian.gov.co/ingresomercancia/nacionalizacion/v1/declaracion/{NumDeclaracion}">https://api.dian.gov.co/ingresomercancia/nacionalizacion/v1/declaracion/{NumDeclaracion}</a>  |
| Descripción Servicio | <p>Consulta información de la Declaración de Importación (Formulario 500) y del Acta de Inspección (Formulario 1742) para Puertos.</p> <p>Consulta información de la Declaración de Importación con autorización de levante (Formulario 500) y Acta de Inspección para las Zonas Francas.</p> <p>Nota: Las declaraciones de Legalización, Corrección, Modificación cuya declaración inicial tienen levante, no podrán ser consultadas por este servicio.</p> |
| Precondiciones       | <ul style="list-style-type: none"> <li>El sistema de la DIAN debe estar disponible.</li> <li>La aplicación externa cuenta con un token válido</li> </ul>   |



|                  |   |
|------------------|---|
| Post condiciones | <ul style="list-style-type: none"> <li>El sistema de la DIAN recibe la consulta de la declaración de importación F500 y retorna la información de respuesta.</li> </ul> |
|------------------|---|

### 3.1.2 Entradas

- Headers parameters

| Atributo      | Valor  |
|---------------|--|
| Accept        | application/json                                   |
| Authorization | Bearer JWT <sup>1</sup>                            |
| clientId      | Identificación del Usuario Registrado <sup>2</sup> |
| Content-Type  | application/json                                   |

- Query parameters

| Atributo       | Valor  |
|----------------|--|
| NumDeclaracion | Número de Aceptación de la Declaración de Importación F500 |

El servicio recibe dentro la URL el atributo {NumDeclaracion} que corresponde al número de aceptación a consultar, ejemplo:

<https://api.dian.gov.co/ingresomercancia/nacionalizacion/v1/declaracion/0123456789012345>

NumDeclaracion: debe ser numérico de longitud 15.

| Datos Salida                            |  |
|---|--|
| COMPOSICIÓN DE DATOS DEL FORMULARIO 500 |  |
| DDeclaracion                            | Contenedor de los datos de la Declaración de Importación |
| Nombre Propiedad                        | Descripción de negocio                                   |
| encabezado                              | Atributo de tipo DEncabezadoDecla                        |
| item                                    | Atributo de tipo DitemDecla                              |
| pie                                     | Atributo de tipo DPieDecla                               |
| estado                                  | Atributo de tipo DEstadoDecla                            |

<sup>1</sup> Token generado por el servicio de Identidad

<sup>2</sup> Valor suministrado por la Dian en el registro de la aplicación



actas Atributo Array de tipo DActaInspeccion

| DATOS DE LA CABECERA DEL FORMULARIO 500 |         |       |          |   |           |       | Contenedor de los campos de la cabecera del formulario de la Declaración de Importación |  |  |
|---|---------|-------|----------|---|-----------|-------|---|--|--|
| Forma to                                | Versión | Hoj a | Casill a | Campo                                     | Tipo Dato | LON G | Nombre Campo  | Descripción de negocio   |  |
| 500                                     | 1       | 1     | 1.       | Año                                       | Entero    | 4     | Anio  | Corresponde al año de presentación de la declaración   |  |
| 500                                     | 1       | 1     | 4        | Número de formulario                      | Cadena    | 16    | numFormulario   | Corresponde al número del documento de la declaración de importación   |  |
| 500                                     | 1       | 1     | 5.       | Número de Identificación Tributaria (NIT) | Cadena    | 15    | numIdentificacionImportador   | Corresponde al número de identificación tributaria del importador  |  |
| 500                                     | 1       | 1     | 6.       | DV.                                       | Entero    | 1     | dvimportador  | Corresponde al dígito de verificación del importador   |  |
| 500                                     | 1       | 1     | 11.      | Apellidos y nombres o Razón Social        | Cadena    | 60    | nombresImportador   | Corresponde a los apellidos y nombres o razón social del importador  |  |
| 500                                     | 1       | 1     | 13.      | Dirección                                 | Cadena    | 50    | direccionImportador   | Corresponde a la dirección de importador   |  |
| 500                                     | 1       | 1     | 15       | Teléfono                                  | Cadena    | 12    | telefonoImportador  | Corresponde al teléfono del importador   |  |
| 500                                     | 1       | 1     | 12       | Cód. Admón.                               | Entero    | 2     | codDirSeccional   | Corresponde al código de la administración donde se encuentra la mercancía o en la cual se tramita la importación                  |  |
| 500                                     | 1       | 1     | 16       | Cód. Dpto                                 | Entero    | 2     | codDepartamento   | Corresponde al código del departamento del domicilio principal del importador  |  |
| 500                                     | 1       | 1     | 17       | Cód. Ciudad Municipio                     | Entero    | 6     | codMunicipio  | Corresponde al código del municipio del domicilio principal del importador   |  |
| 500                                     | 1       | 1     | 24.      | Número de Identificación Tributaria (NIT) | Cadena    | 15    | numIdentificacionDeclarante   | Corresponde al número de identificación del declarante   |  |
| 500                                     | 1       | 1     | 25.      | DV  | Entero    | 1     | dvDeclarante  | Corresponde al dígito de verificación del declarante   |  |
| 500                                     | 1       | 1     | 26.      | Razón social del declarante autorizado    | Cadena    | 60    | nombresDeclarante   | Corresponde al nombre o razón social del declarante  |  |
| 500                                     | 1       | 1     | 27.      | Tipo usuario                              | Entero    | 3     | codTipoUsuario  | Corresponde a la identificación del tipo de usuario registrado en la casilla 54 del RUT  |  |
| 500                                     | 1       | 1     | 28.      | Cód. usuario                              | Cadena    | 3     | codUsuario  | Corresponde al código de la Agencia de Aduanas o al código UAP o ALTEX asignado por la DIAN. Ver tabla Códigos Usuario Casilla 28. |  |
| 500                                     | 1       | 1     | 29.      | Número documento de identificación        | Cadena    | 10    | numIdentificacionSuscriptor   | Corresponde al número de identificación de la persona que suscribe la declaración  |  |
| 500                                     | 1       | 1     | 30.      | Apellidos y nombres                       | Cadena    | 80    | nombresSuscriptor   | Corresponde al nombre de la persona que suscribe la declaración  |  |
| 500                                     | 1       | 1     | 31.      | Clase Importador                          | Cadena    | 1     | claseImportador   | Identifica si el importador es empresa privada, pública o mixta  |  |
| 500                                     | 1       | 1     | 32.      | Tipo declaración                          | Cadena    | 12    | tipoDeclaracion   | Corresponde al tipo de declaración de importación: inicial, legalización, anticipada, corrección o modificación                    |  |
| 500                                     | 1       | 1     | 33.      | Cód.                                      | Entero    | 1     | codTipoDeclaracion  | Código del tipo de declaración: 1 Inicial, 2 Legalización, 3 Anticipada, 4 Corrección, 5 Modificación                              |  |
| 500                                     | 1       | 1     | 34.      | No. Formulario Anterior                   | Cadena    | 16    | numFormularioAnterior   | Corresponde al número del documento de la declaración de importación anterior  |  |
| 500                                     | 1       | 1     | 35.      | Año - Mes - Día                           | Cadena    | 10    | fechaFormularioAnterior   | Corresponde a la fecha de la declaración de importación anterior   |  |
| 500                                     | 1       | 1     | 36.      | Cód. Admón.                               | Entero    | 2     | codDirSeccionalAnterior   | Corresponde a la dirección seccional de la declaración de importación anterior   |  |
| 500                                     | 1       | 1     | 37.      | Declaración de Exportación                | Cadena    | 14    | decExportacion  | Corresponde al número de la declaración de exportación anterior  |  |

Formule su petición, queja, sugerencia o reclamo en el Sistema PQSR de la DIAN



|     |   |   |     |   |         |      |                            |  |
|-----|---|---|-----|---|---------|------|----------------------------|--|
| 500 | 1 | 1 | 38. | Año - Mes - Día                                 | Cadena  | 14   | fechaDecExportacion        | Corresponde a la fecha de la declaración de exportación anterior   |
| 500 | 1 | 1 | 39. | Cód. Admón.                                     | Entero  | 2    | codDirSeccionalExportacion | Corresponde a la dirección seccional de la declaración de exportación anterior   |
| 500 | 1 | 1 | 40. | Cód. lugar ingreso de las mercancías            | Cadena  | 3    | codLugarIngreso            | Corresponde al código de la ciudad de ingreso o dirección seccional si la mercancía se encuentra en zona franca              |
| 500 | 1 | 1 | 41. | Cód. Depósito                                   | Entero  | 0    | codDeposito                | Corresponde al código del depósito donde se encuentra la mercancía   |
| 500 | 1 | 1 | 42. | Manifiesto de carga                             | Cadena  | 15   | Manifiesto                 | Corresponde al número de manifiesto de carga   |
| 500 | 1 | 1 | 43. | Año - Mes - Día                                 | Cadena  | 14   | fechaLlegada               | Corresponde a la fecha de presentación del Manifiesto de Carga   |
| 500 | 1 | 1 | 44. | Documento de transporte                         | Cadena  | 30   | docTransporte              | Corresponde al documento de transporte, relacionado con el manifiesto de carga   |
| 500 | 1 | 1 | 45. | Año - Mes - Día                                 | Cadena  | 10   | fechaDocTransporte         | Corresponde a la fecha del documento de transporte, relacionado con el manifiesto de carga                                   |
| 500 | 1 | 1 | 46. | Nombre exportador o proveedor en el exterior    | Cadena  | 60   | nombresExportador          | Corresponde al nombre o razón social de quien expide la factura del bien que se importa                                      |
| 500 | 1 | 1 | 47. | Ciudad  | Cadena  | 30   | ciudadExportador           | Corresponde a la ciudad del exportador o proveedor del bien que se importa   |
| 500 | 1 | 1 | 48. | Cód. País Exportador                            | Cadena  | 2    | codPaisExportador          | Corresponde al código del país del exportador o proveedor del bien que se importa  |
| 500 | 1 | 1 | 49. | Dirección exportador o proveedor en el exterior | Cadena  | 50   | direccionExportador        | Corresponde a la dirección del exportador o proveedor del bien que se importa  |
| 500 | 1 | 1 | 50. | E-mail  | Cadena  | 60   | emailExportador            | Corresponde a la dirección de correo electrónico o fax del exportador o proveedor del bien que se importa                    |
| 500 | 1 | 1 | 51. | No de factura                                   | Cadena  | 20   | numFactura                 | Corresponde al número de factura, que es documento soporte de la declaración   |
| 500 | 1 | 1 | 52. | Año - Mes - Día                                 | Cadena  | 10   | fechaFactura               | Corresponde a la fecha de la factura, que es documento soporte de la declaración   |
| 500 | 1 | 1 | 53. | Cód. país procedencia                           | Cadena  | 2    | codPaisProcedencia         | Corresponde al código del país en donde fue embarcada la mercancía   |
| 500 | 1 | 1 | 54. | Cód. Modo Transporte                            | Entero  | 2    | codModoTransporte          | Corresponde al código del modo de transporte utilizado para la introducción de la mercancía al país                          |
| 500 | 1 | 1 | 55. | Código de Bandera                               | Cadena  | 2    | codBandera                 | Corresponde al código de la bandera del medio de transporte  |
| 500 | 1 | 1 | 56. | Cód. Depo destino                               | Entero  | 2    | codDestinoMercancia        | Corresponde al código del departamento al cual se destinarán las mercancías  |
| 500 | 1 | 1 | 57. | Empresa transportadora                          | Cadena  | 45   | empresaTransportadora      | Corresponde al nombre o razón social de la empresa que transportó la mercancía al país                                       |
| 500 | 1 | 1 | 58. | Tasa de cambio \$                               | Decimal | 16-2 | tasaCambio                 | Corresponde a la tasa de cambio del último día hábil de la semana anterior a la cual se acepta la declaración de importación |

## DATOS DE LA SECCION ITEM DEL FORMULARIO 500

| DítemDecla |         |      |         |                        |           |      | Contenedor de los campos de la sección Item del formulario de la Declaración de Importación |   |
|------------|---------|------|---------|------------------------|-----------|------|---|---|
| Formato    | Versión | Hoja | Casilla | Campo                  | Tipo Dato | LONG | Nombre Campo  | Descripción de negocio  |
| 500        | 1       | 1    | 59.     | Subpartida arancelaria | Cadena    | 10   | Subpartida  | Corresponde a la subpartida arancelaria por la cual se clasifica la mercancía, a nivel de 10 dígitos              |
| 500        | 1       | 1    | 60      | Cód. Complementario    | Cadena    | 2    | codComplementario   | Corresponde al código de identificación de productos sujetos a la aplicación de una medida comunitaria específica |

Formule su petición, queja, sugerencia o reclamo en el Sistema PQSR de la DIAN

Subdirección de Gestión de Tecnología de Información y Telecomunicaciones  
 Cra. 8 N° 6C-38 piso 5° PBX 607 9999 – 382 4500 ext. 903401- 32  
 Código postal 111711  
 www.dian.gov.co



|     |   |   |     |   |         |      |                             |   |
|-----|---|---|-----|---|---------|------|-----------------------------|---|
| 500 | 1 | 1 | 61. | Cód Suplementario                               | Cadena  | 2    | codSuplementario            | Corresponde al código de identificación de productos sujetos a la aplicación de una medida nacional específica  |
| 500 | 1 | 1 | 62. | Cód Modalidad                                   | Cadena  | 4    | codModalidad                | Corresponde al código de la modalidad bajo la cual se realiza la importación  |
| 500 | 1 | 1 | 63. | No cuotas o meses                               | Entero  | 2    | numCuotas                   | Corresponde al número de cuotas en las que se realiza el pago de los tributos aduaneros   |
| 500 | 1 | 1 | 64. | Valor cuota USD                                 | Decimal | 16-2 | valCuotaUSD                 | Corresponde al valor de la cuota en dólares de los Estados Unidos de Norteamérica   |
| 500 | 1 | 1 | 65. | Periodicidad del pago de la cuota               | Entero  | 4    | periodoCuota                | Corresponde al período del pago de la cuota, 6 para semestral   |
| 500 | 1 | 1 | 66. | Cód país de origen                              | Cadena  | 2    | codPaisOrigen               | Corresponde al código del país donde fue producida, cultivada, manufacturada, elaborada o extraída la mercancía objeto de la importación                            |
| 500 | 1 | 1 | 67. | Cód. Acuerdo                                    | Cadena  | 3    | codAcuerdo                  | Corresponde al código del acuerdo de un tratamiento preferencial  |
| 500 | 1 | 1 | 68. | Forma de pago de la importación                 | Cadena  | 2    | formaPago                   | Corresponde al código de la forma de pago de la importación   |
| 500 | 1 | 1 | 69. | Tipo de importación                             | Cadena  | 2    | tipoImportacion             | Corresponde al código del tipo de importación   |
| 500 | 1 | 1 | 70. | Cód. país compra                                | Cadena  | 2    | codPaisCompra               | Corresponde al código del país en el cual se realizó la operación de compra de la mercancía   |
| 500 | 1 | 1 | 71. | Peso bruto kgs. dcms.                           | Decimal | 16-2 | pesoBruto                   | Corresponde al peso en kilogramos de la mercancía, incluyendo el peso de su empaque   |
| 500 | 1 | 1 | 72. | Peso neto kgs. dcms                             | Decimal | 16-2 | pesoNeto                    | Corresponde al peso en kilogramos de la mercancía, una vez deducido el peso de su empaque   |
| 500 | 1 | 1 | 73. | Código embalaje                                 | Cadena  | 2    | codEmbalaje                 | Corresponde al código del tipo de empaque en que se transporta la mercancía   |
| 500 | 1 | 1 | 74. | No bultos                                       | Decimal | 12-2 | numBultos                   | Corresponde al número total de bultos   |
| 500 | 1 | 1 | 75. | Subpartidas                                     | Entero  | 5    | subpartidas                 | 1, si todos los bultos que cubre el documento de transporte se van a declarar al amparo de la misma subpartida, de lo contrario corresponde al total de subpartidas |
| 500 | 1 | 1 | 76. | Cód. unidad comercial                           | Cadena  | 3    | codUnidadFisica             | Código de la unidad física que corresponde a la subpartida del arancel de aduanas   |
| 500 | 1 | 1 | 77. | Cantidad dcms.                                  | Decimal | 16-2 | cantidadUnidadFisica        | Corresponde al número total de unidades físicas de la mercancía contenida en los bultos de esta declaración   |
| 500 | 1 | 1 | 78. | Valor FOB USD                                   | Decimal | 16-2 | valFOB                      | Corresponde al valor FOB de la mercancía, en dólares  |
| 500 | 1 | 1 | 79. | Valor fletes USD                                | Decimal | 16-2 | valFletes                   | Valor de los fletes correspondientes a la mercancía declarada, en dólares   |
| 500 | 1 | 1 | 80. | Valor Seguros USD                               | Decimal | 16-2 | valSeguros                  | Valor de los seguros correspondientes a la mercancía declarada, en dólares  |
| 500 | 1 | 1 | 81. | Valor Otros Gastos USD                          | Decimal | 16-2 | valOtrosGastos              | Valor en dólares de otros gastos causados en el exterior relacionados con la mercancía declarada, en dólares  |
| 500 | 1 | 1 | 82. | Sumatoria de fletes, seguros y otros gastos USD | Decimal | 16-2 | valFletesSegurosOtrosGastos | Sumatoria del valor fletes, seguros y otros gastos, correspondientes a la mercancía declarada, en dólares   |
| 500 | 1 | 1 | 83. | Ajuste valor USD                                | Decimal | 16-2 | valAjuste                   | Corresponde al valor que debe adicionarse o deducirse al precio pagado o por pagar, expresado en términos FOB   |
| 500 | 1 | 1 | 84. | Valor aduana USD                                | Decimal | 16-2 | valAduana                   | Corresponde al valor FOB de la mercancía adicionado con el valor de los fletes, seguros y otros gastos y con el valor del ajuste.                                   |
| 500 | 1 | 1 | 85. | Código registro o licencia                      | Cadena  | 1    | codRegLicencia              | R para Registro, L para Licencia, A si es Licencia anual, N - No Aplica, Tabla Cod. Reg. Licencia casilla(85)   |
| 500 | 1 | 1 | 86. | Número  | Cadena  | 9    | numRegLicencia              | Corresponde al número de aprobación del registro o licencia de importación  |

Formule su petición, queja, sugerencia o reclamo en el Sistema PQSR de la DIAN



|     |   |   |      |  |         |      |                                |  |
|-----|---|---|------|--|---------|------|--------------------------------|--|
| 500 | 1 | 1 | 87   | Cód oficina  | Entero  | 2    | codOficinaRegLicencia          | Corresponde al código de oficina del Ministerio de Comercio, Industria y Turismo, que expidió el registro o licencia de importación  |
| 500 | 1 | 1 | 88.  | Año  | Entero  | 4    | anioRegLicencia                | Corresponde al año de expedición del registro o licencia de importación  |
| 500 | 1 | 1 | 89.  | Programa No  | Cadena  | 10   | numPrograma                    | Corresponde al número del programa autorizado, para modalidades de sistemas especiales de importación - exportación  |
| 500 | 1 | 1 | 90   | Cód Interno del Producto                             | Entero  | 10   | codInternoProducto             | Corresponde al número del código interno del producto, para modalidades de sistemas especiales de importación - exportación  |
| 500 | 1 | 1 | 91.  | Descripción de las mercancías                        | Cadena  | 255  | descMercancia                  | Corresponde a la marca, seriales y números que identifican de manera clara y precisa la mercancía, de forma que la tipifica y singulariza                                      |
| 500 | 1 | 1 | 92.  | Arancel %  | Decimal | 16-2 | valArancelPorcentaje           | Corresponde a la tarifa de la subpartida arancelaria declarada   |
| 500 | 1 | 1 | 93.  | Arancel Base   | Decimal | 16-2 | valArancelBase                 | Constituida por el valor en aduana convertido a pesos colombianos  |
| 500 | 1 | 1 | 94.  | Arancel Total Liquidado (\$)                         | Decimal | 16-2 | valArancel                     | Corresponde a multiplicar la base de arancel por el porcentaje de arancel  |
| 500 | 1 | 1 | 95.  | Arancel Total a pagar con esta declaración (\$)      | Decimal | 16-2 | valArancelPagar                | Corresponde al valor total liquidado de arancel a pagar con esta declaración   |
| 500 | 1 | 1 | 96.  | Arancel Total Liquidado (USD)                        | Decimal | 16-2 | valArancelUsd                  | Corresponde a multiplicar la base de arancel (valor en aduana en USD) por el porcentaje, para importaciones temporales de largo plazo o mercancías importadas en arrendamiento |
| 500 | 1 | 1 | 97.  | I.V.A. %   | Decimal | 16-2 | valIvaPorcentaje               | Corresponde a la tarifa de impuesto a las ventas de la subpartida arancelaria declarada  |
| 500 | 1 | 1 | 98.  | I.V.A. Base  | Decimal | 16-2 | valIvaBase                     | Corresponde a la sumatoria de la base de arancel más el total liquidado de arancel   |
| 500 | 1 | 1 | 99.  | I.V.A. Total Liquidado (\$)                          | Decimal | 16-2 | valIva                         | Corresponde a multiplicar la base de IVA por el porcentaje de IVA  |
| 500 | 1 | 1 | 100. | I.V.A. Total a pagar con esta declaración (\$)       | Decimal | 16-2 | valIvaPagar                    | Corresponde al valor total liquidado de IVA a pagar con esta declaración   |
| 500 | 1 | 1 | 101. | I.V.A. Total Liquidado (USD)                         | Decimal | 16-2 | valIvaUsd                      | Corresponde a multiplicar la base de IVA en USD por el porcentaje de IVA, para importaciones temporales de largo plazo o mercancías importadas en arrendamiento                |
| 500 | 1 | 1 | 102. | Salvaguardia %                                       | Decimal | 16-2 | valSalvaguardiaPorcentaje      | Corresponde a la tarifa de salvaguardia, si hay lugar a ello   |
| 500 | 1 | 1 | 103. | Salvaguardia Base                                    | Decimal | 16-2 | valSalvaguardiaBase            | Corresponde a la base de salvaguardia, si hay lugar a ello   |
| 500 | 1 | 1 | 104. | Salvaguardia Total Liquidado (\$)                    | Decimal | 16-2 | valSalvaguardia                | Corresponde al valor liquidado de salvaguardia, si hay lugar a ello  |
| 500 | 1 | 1 | 105. | Salvaguardia Total a pagar con esta declaración (\$) | Decimal | 16-2 | valSalvaguardiaPagar           | Corresponde al valor total liquidado de salvaguardia a pagar con esta declaración, si hay lugar a ello   |
| 500 | 1 | 1 | 106. | Salvaguardia Total Liquidado (USD)                   | Decimal | 16-2 | valSalvaguardiaUsd             | Corresponde al valor de salvaguardia en USD, para importaciones temporales de largo plazo o mercancías importadas en arrendamiento   |
| 500 | 1 | 1 | 107. | Derechos Compensatorios %                            | Decimal | 16-2 | valDerCompensatoriosPorcentaje | Corresponde a la tarifa de derechos compensatorios, si hay lugar a ello  |
| 500 | 1 | 1 | 108. | Derechos Compensatorios Base                         | Decimal | 16-2 | valDerCompensatoriosBase       | Corresponde a la base de derechos compensatorios, si hay lugar a ello  |
| 500 | 1 | 1 | 109. | Derechos Compensatorios Total Liquidado (\$)         | Decimal | 16-2 | valDerCompensatorios           | Corresponde al valor liquidado de derechos compensatorios, si hay lugar a ello   |

Formule su petición, queja, sugerencia o reclamo en el Sistema PQSR de la DIAN



|     |   |   |      |   |         |      |                             |   |
|-----|---|---|------|---|---------|------|-----------------------------|---|
| 500 | 1 | 1 | 110. | Derechos Compensatorios Total a pagar con esta declaración (\$) | Decimal | 16-2 | valDerCompensatoriosPagar   | Corresponde al valor total liquidado de derechos compensatorios a pagar con esta declaración, si hay lugar a ello                             |
| 500 | 1 | 1 | 111  | Derechos Compensatorios Total Liquidado (USD)                   | Decimal | 16-2 | valDerCompensatoriosUsd     | Corresponde al valor de derechos compensatorios en USD, para importaciones temporales de largo plazo o mercancías importadas en arrendamiento |
| 500 | 1 | 1 | 112. | Derechos Antidumping %  | Decimal | 16-2 | valDerAntidumpingPorcentaje | Corresponde a la tarifa de derechos antidumping, si hay lugar a ello  |
| 500 | 1 | 1 | 113. | Derechos Antidumping Base                                       | Decimal | 16-2 | valDerAntidumpingBase       | Corresponde a la base de derechos antidumping, si hay lugar a ello  |
| 500 | 1 | 1 | 114. | Derechos Antidumping Total Liquidado (\$)                       | Decimal | 16-2 | valDerAntidumping           | Corresponde al valor liquidado de derechos antidumping, si hay lugar a ello   |
| 500 | 1 | 1 | 115  | Derechos Antidumping Total a pagar con esta declaración (\$)    | Decimal | 16-2 | valDerAntidumpingPagar      | Corresponde al valor total liquidado de derechos antidumping a pagar con esta declaración, si hay lugar a ello                                |
| 500 | 1 | 1 | 116. | Derechos Antidumping Total Liquidado (USD)                      | Decimal | 16-2 | valDerAntidumpingUsd        | Corresponde al valor de derechos antidumping en USD, para importaciones temporales de largo plazo o mercancías importadas en arrendamiento    |
| 500 | 1 | 1 | 117. | Sanción %   | Decimal | 16-2 | valSancionPorcentaje        | Corresponde a la tarifa por concepto de sanción   |
| 500 | 1 | 1 | 118. | Sanción Base  | Decimal | 16-2 | valSancionBase              | Corresponde a la base por concepto de sanción   |
| 500 | 1 | 1 | 119. | Sanción Total Liquidado (\$)                                    | Decimal | 16-2 | valSancion                  | Corresponde al valor liquidado por concepto de sanción  |
| 500 | 1 | 1 | 120. | Sanción Total a pagar con esta declaración (\$)                 | Decimal | 16-2 | valSancioPagar              | Corresponde al valor a pagar con esta declaración por concepto de sanción   |
| 500 | 1 | 1 | 121. | Rescate %   | Decimal | 16-2 | valRescatePorcentaje        | Corresponde a la tarifa por concepto de rescate   |
| 500 | 1 | 1 | 122  | Rescate Base  | Decimal | 16-2 | valRescateBase              | Corresponde a la base por concepto de rescate   |
| 500 | 1 | 1 | 123. | Rescate Total Liquidado (\$)                                    | Decimal | 16-2 | valRescate                  | Corresponde al valor liquidado por concepto de rescate  |
| 500 | 1 | 1 | 124. | Rescate Total a pagar con esta declaración (\$)                 | Decimal | 16-2 | valRescatePagar             | Corresponde al valor a pagar en esta declaración por concepto de rescate  |
| 500 | 1 | 1 | 125. | Total, Liquidado (\$)   | Decimal | 16-2 | valTotal                    | Corresponde a la suma del total liquidado de arancel, IVA, salvaguardia, derechos compensatorios, derechos antidumping, sanción, rescate      |
| 500 | 1 | 1 | 126. | Total, Liquidado (USD)  | Decimal | 16-2 | valTotalUsd                 | Corresponde a la suma del total liquidado en USD, de arancel, IVA, salvaguardia, derechos compensatorios, derechos antidumping                |

| DATOS DE LA SECCION PIE DEL FORMULARIO 500 |         |      |         |                                     |           |  |                    |  |
|--|---------|------|---------|-------------------------------------|-----------|--|--------------------|--|
| DPieDecia                                  |         |      |         |                                     |           | Contenedor de los campos de la sección Pie del formulario de la Declaración de Importación |                    |  |
| Formato                                    | Versión | Hoja | Casilla | Campo                               | Tipo Dato | LONG   | Nombre Campo       | Descripción de negocio   |
| 500  | 1       | 1    | 127.    | Valor pagos anteriores              | Decimal   | 16-2   | valPagosAnteriores | Corresponde a los pagos efectuados en otras declaraciones o recibos oficiales de pago por concepto de la mercancía declarada     |
| 500  | 1       | 1    | 128.    | Recibo oficial de pago anterior No. | Cadena    | 14   | reciboPagoAnterior | Corresponde al número del formulario del recibo oficial de pago en el cual constan pagos anteriores asociados a esta declaración |

Formule su petición, queja, sugerencia o reclamo en el Sistema PQSR de la DIAN

 Subdirección de Gestión de Tecnología de Información y Telecomunicaciones  
 Cra. 8 N° 6C-38 piso 5° PBX 607 9999 – 382 4500 ext. 903401- 32  
 Código postal 111711  
 www.dian.gov.co

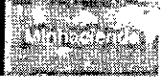

|     |   |   |      |  |         |      |                              |  |
|-----|---|---|------|--|---------|------|------------------------------|--|
| 500 | 1 | 1 | 129  | Fecha  | Cadena  | 10   | fechaPagoAnterior            | Corresponde a la fecha del recibo oficial de pago en el cual constan pagos anteriores asociados a esta declaración   |
| 500 | 1 | 1 | 130. | Espacio reservado DIAN - Actuación aduanera  | Cadena  | 10   | actuacionAduanera            | Contiene los resultados de la inspección aduanera, indicando faltantes, averías de mercancías o levantes parciales y datos como número de auto y acta de inspección y la fecha |
| 500 | 1 | 1 | 131. | Espacio reservado uso exclusivo Ministerio de Relaciones Exteriores                          | Cadena  | 10   | actuacionMinRelExt           | Para declaraciones de importación con franquicia presentadas por los beneficiarios del régimen de diplomáticos   |
| 500 | 1 | 1 | 132. | No. Aceptación declaración   | Cadena  | 16   | numAceptacionDecla           | Corresponde al número de aceptación de la declaración  |
| 500 | 1 | 1 | 133. | Fecha Aceptación declaración.  | Cadena  | 14   | fecAceptacionDecla           | Corresponde a la fecha de aceptación de la declaración   |
| 500 | 1 | 1 | 134  | Levante No.  | Cadena  | 16   | numLevante                   | Corresponde al número de levante de la declaración   |
| 500 | 1 | 1 | 135. | Fecha Levante  | Cadena  | 10   | feclevante                   | Corresponde a la fecha de levante de la declaración  |
| 500 | 1 | 1 | 136. | Nombre   | Cadena  | 80   | nombresResponsable           | Corresponde al nombre de la persona, declarante o funcionario competente que firma el levante de la mercancía  |
| 500 | 1 | 1 | 137. | C C. No  | Cadena  | 11   | numIdentificacionResponsable | Corresponde al número de cédula de ciudadanía de la persona, declarante o funcionario competente que firma el levante de la mercancía  |
| 500 | 1 | 1 | 997. | Espacio exclusivo para el sello de la entidad recaudadora (Fecha efectiva de la transacción) | Cadena  | 20   | fecEfectivaTransaccion       | Corresponde al timbre y sello de la entidad recaudadora  |
| 500 | 1 | 1 | 980  | Pago Total \$  | Decimal | 16-2 | valPagoTotal                 | Corresponde a la sumatoria del valor a pagar por arancel, IVA, salvaguardia, derechos compensatorios, derechos antidumping, sanción y rescate                                  |
| 500 | 1 | 1 | 996. | Espacio para autoadhesivo de la entidad recaudadora (Número del adhesivo)                    | Entero  | 14   | numAutoadhesivo              | Corresponde al número del adhesivo de la entidad recaudadora   |

| DATOS DE LA SECCIÓN ESTADO DEL FORMULARIO 500 |           |  |                        |   |
|---|-----------|--|------------------------|---|
| DEstadoDecla                                  |           | Contiene información del estado del proceso y resultado selectividad |                        |   |
| Campo   | Tipo Dato | Nombre Campo   | Descripción de negocio |   |
| Estado de la declaración                      | Cadena    | 60   | codEstado              | Corresponde al estado actual del proceso    |
| Resultado de la Selectividad                  | Cadena    | 60   | resultadoSelectividad  | Corresponde al resultado de la selectividad |

| DATOS DEL ACTA DE INSPECCIÓN FORMULARIO 1742 |           |   |                        |   |
|--|-----------|---|------------------------|---|
| DActaInspeccion                              |           | Contiene información del acta de inspección Formulario 1742 |                        |   |
| Campo  | Tipo Dato | Nombre Propiedad  | Descripción de negocio |   |
| Listado de actas de inspección               | Array     | N   | Actas                  | Listado (Array) de actas de inspección. |

Formule su petición, queja, sugerencia o reclamo en el Sistema PQSR de la DIAN



| MENSAJE DEL SERVICIO |           |   |                  |  |
|----------------------|-----------|---|------------------|--|
| DMensaje             |           | Contiene información del mensaje del servicio |                  |  |
| Campo                | Tipo Dato |   | Nombre Campo     | Descripción de negocio                         |
| Código del error     | Cadena    | 4   | código           | Corresponde al Código del error                |
| Campo validado       | Cadena    | 60  | campo            | Propiedad sobre la que se genera la validación |
| Mensaje del error    | Cadena    | 500   | mensajeDetallado | Mensaje detallado explicativo                  |

| COMPOSICIÓN DE DATOS DEL FORMULARIO 1742 |  |
|--|--|
| DActaInspeccion                          | Contenedor de datos del Acta de inspección |
| Nombre Propiedad                         | Descripción de negocio                     |
| encabezadoActa                           | Atributo de tipo DEncabezadoActa           |
| itemActa                                 | Atributo de tipo DitemActa                 |
| datosLevanteActa                         | Atributo de tipo DDatosLevanteActa         |
| pieActa                                  | Atributo de tipo DPieActa                  |

| DATOS DE LA CABECERA DEL FORMULARIO 1742 |         |      |         |                                |              |  |                              |   |
|--|---------|------|---------|--------------------------------|--------------|--|------------------------------|---|
| DEncabezadoActa                          |         |      |         |                                |              | Contenedor para los datos cabecera del acta de inspección<br>Casillas 4 a 46 |                              |   |
| Formato                                  | Versión | Hoja | Casilla | Nombre Casilla                 | Tipo Dato    | LONG   | Nombre Propiedad             | Descripción de negocio  |
| 1742                                     | 1       | 1    | 4       | Número de formulario           | Alfanumérico | 16   | numFormulario                | Corresponde al número del formulario                                |
| 1742                                     | 1       | 1    | 6       | DV NIT                         | Entero       | 1  | dvComisionado                | Corresponde al DV del funcionario                                   |
| 1742                                     | 1       | 1    | 7       | Primer apellido                | Alfanumérico | 50   | primerApellidoComisionado    | Corresponde a primer apellido del funcionario comisionado           |
| 1742                                     | 1       | 1    | 8       | Segundo apellido               | Alfanumérico | 50   | segundoApellidoComisionado   | Corresponde a segundo apellido del funcionario comisionado          |
| 1742                                     | 1       | 1    | 9       | Primer nombre                  | Alfanumérico | 50   | primerNombreComisionado      | Corresponde a primer nombre del funcionario comisionado             |
| 1742                                     | 1       | 1    | 10      | Otros nombres                  | Alfanumérico | 50   | otrosNombresComisionado      | Corresponde a otros nombres del funcionario comisionado             |
| 1742                                     | 1       | 1    | 18      | Número de identificación       | Alfanumérico | 15   | numIdentificacionComisionado | Corresponde al número de identificación del funcionario comisionado |
| 1742                                     | 1       | 1    | 20      | Tipo documento                 | Entero       | 10   | codTipoDocumentoComisionado  | Corresponde al tipo de documento del funcionario                    |
| 1742                                     | 1       | 1    | 24      | Lugar de la inspección         | Alfanumérico | 10   | lugarInspeccion              | Corresponde Al lugar de inspección                                  |
| 1742                                     | 1       | 1    | 25      | Fecha declaración              | Alfanumérico | 14   | fecDeclaracion               | Corresponde a la Fecha declaración                                  |
| 1742                                     | 1       | 1    | 26      | No. Declaración de importación | Alfanumérico | 16   | numDeclaracionImportacion    | Corresponde al No. Declaración de importación                       |
| 1742                                     | 1       | 1    | 27      | No. Documento de transporte    | Alfanumérico | 60   | numDocumentoTransporte       | Corresponde al No. Documento de transporte de la DAI                |

Formule su petición, queja, sugerencia o reclamo en el Sistema PQSR de la DIAN

Subdirección de Gestión de Tecnología de Información y Telecomunicaciones  
 Cra. 8 N° 6C-38 piso 5° PBX 607 9999 – 382 4500 ext. 903401- 32  
 Código postal 111711  
 www.dian.gov.co





|      |   |   |    |  |              |     |                             |   |
|------|---|---|----|--|--------------|-----|-----------------------------|---|
| 1742 | 1 | 1 | 28 | Identificación documento de transporte | Alfanumérico | 16  | ideDocumentoTransporte      | Corresponde a la Identificación documento de transporte de la DAI |
| 1742 | 1 | 1 | 29 | No. Manifiesto                         | Alfanumérico | 16  | numManifiesto               | Corresponde al No Manifiesto de la DAI                            |
| 1742 | 1 | 1 | 30 | Fecha                                  | Alfanumérico | 10  | fecManifiesto               | Corresponde a la fecha del manifiesto                             |
| 1742 | 1 | 1 | 31 | Tipo de documento                      | Entero       | 10  | codTipoDocumentoDeclarante  | Corresponde al tipo de documento del declarante                   |
| 1742 | 1 | 1 | 32 | No. de identificación                  | Alfanumérico | 15  | numIdentificacionDeclarante | Corresponde al número de identificación del declarante            |
| 1742 | 1 | 1 | 33 | DV                                     | Entero       | 1   | dvDeclarante                | corresponde al DV del declarante                                  |
| 1742 | 1 | 1 | 34 | Primer apellido                        | Alfanumérico | 60  | primerApellidoDeclarante    | Corresponde a primer apellido del declarante                      |
| 1742 | 1 | 1 | 35 | Segundo apellido                       | Alfanumérico | 60  | segundoApellidoDeclarante   | Corresponde al segundo apellido del declarante                    |
| 1742 | 1 | 1 | 36 | Primer nombre                          | Alfanumérico | 60  | primerNombreDeclarante      | Corresponde a primer nombre del declarante                        |
| 1742 | 1 | 1 | 37 | Otros nombres                          | Alfanumérico | 60  | otrosNombresDeclarante      | Corresponde a otros nombres del declarante                        |
| 1742 | 1 | 1 | 38 | Razón social                           | Alfanumérico | 450 | razonSocialDeclarante       | Corresponde a la razón social del declarante                      |
| 1742 | 1 | 1 | 39 | Tipo de documento                      | Entero       | 10  | codTipoDocumentoImportador  | Corresponde al tipo de documento del importador                   |
| 1742 | 1 | 1 | 40 | No. de identificación                  | Alfanumérico | 15  | numIdentificacionImportador | Corresponde al número de identificación del importador            |
| 1742 | 1 | 1 | 41 | DV                                     | Entero       | 1   | dvImportador                | Corresponde al DV del importador                                  |
| 1742 | 1 | 1 | 42 | Primer apellido                        | Alfanumérico | 60  | primerApellidoImportador    | Corresponde a primer apellido del importador                      |
| 1742 | 1 | 1 | 43 | Segundo apellido                       | Alfanumérico | 60  | segundoApellidoImportador   | Corresponde al segundo apellido del importador                    |
| 1742 | 1 | 1 | 44 | Primer nombre                          | Alfanumérico | 60  | primerNombreImportador      | Corresponde a primer nombre del importador                        |
| 1742 | 1 | 1 | 45 | Otros nombres                          | Alfanumérico | 60  | otrosNombresImportador      | Corresponde a otros nombres del importador                        |
| 1742 | 1 | 1 | 46 | Razón social                           | Alfanumérico | 450 | razonSocialImportador       | Corresponde a la razón social del importador                      |

## DATOS DE LA SECCIÓN ITEM DEL FORMULARIO 1742

| DitemActa |         |      |         |   |              | Contenedor con la información de la sección ítem del acta de inspección. casillas 47 a 63 |                                | Descripción de negocio  |
|-----------|---------|------|---------|---|--------------|---|--------------------------------|---|
| Formato   | Versión | Hoja | Casilla | Nombre Casilla  | Tipo Dato    | LONG  | Nombre Propiedad               |   |
| 1742      | 1       | 1    | 47      | Errores u omisiones parciales (Seriales, números de identificación)                             | Alfanumérico | 1   | erroresOmisiones               | Corresponde a la causal de rechazo por no conformidad de lo declarado Errores u omisiones parciales (Seriales, números de identificación)                             |
| 1742      | 1       | 1    | 48      | 13.2 - Controversia de valor  | Alfanumérico | 1   | controversiaValor              | Corresponde a la causal de rechazo por no conformidad de lo declarado 13.2 - Controversia de valor  |
| 1742      | 1       | 1    | 49      | 13.3 - Error subpartida aranc, tarif, tasa camb, sanc, operac arit, modal y tratamo pfcial      | Alfanumérico | 1   | errorSubpartidaAranc           | Corresponde a la causal de rechazo por no conformidad de lo declarado 13.3 - Error subpartida aranc, tarif, tasa camb, sanc, operac arit, modal y tratamos pfcial     |
| 1742      | 1       | 1    | 50      | 13.4 - Errores u omisiones en la descripción que impiden la individualización de las mercancías | Alfanumérico | 1   | errorOmisionesImpidenIndivMerc | Corresponde a la causal de rechazo por no conformidad de lo declarado 13.4 - Errores u omisiones en la descripción que impiden la individualización de las mercancías |
| 1742      | 1       | 1    | 51      | 13.5 - Valor inferior al precio oficial   | Alfanumérico | 1   | valorInferiorPrecioOficial     | Corresponde a la causal de rechazo por no conformidad de lo declarado 13.5 - Valor inferior al precio oficial   |
| 1742      | 1       | 1    | 52      | 13.6 - No aporta el(los) documento(s) soporte(s)  | Alfanumérico | 1   | noAportaDocumentoSoporte       | Corresponde a la causal de rechazo por no conformidad de lo declarado 13.6 - No   |

Formule su petición, queja, sugerencia o reclamo en el Sistema PQSR de la DIAN



|      |   |   |    |  |              |      |                                 |  | aporta el(los) documento(s) soporte(s)   |
|------|---|---|----|--|--------------|------|---------------------------------|--|--|
| 1742 | 1 | 1 | 53 | 13.7 - Mercancía no está amparada por el Certificado de origen     | Alfanumérico | 1    | mercNoAmparadaCertificadoOrigen |  | Corresponde a la causal de rechazo por no conformidad de lo declarado 13.7 - Mercancía no está amparada por el Certificado de origen |
| 1742 | 1 | 1 | 54 | 13.8 - Mercancía superior en cantidad o diferente a las declaradas | Alfanumérico | 1    | mercSupCantidadODifDeclarada    |  | Corresponde a la causal de rechazo por no declarado 13.8 - Mercancía superior en cantidad o diferente a las declaradas               |
| 1742 | 1 | 1 | 55 | 13.2 - Otros   | Alfanumérico | 1    | esOtraCausalNoDeclarado         |  | Corresponde a la causal de rechazo por no declarado 13.2 - Otros   |
| 1742 | 1 | 1 | 56 | Otra causal de no declarado  | Alfanumérico | 200  | valOtraCausalNoDeclarado        |  | Corresponde a la causal de rechazo por no declarado Otra causal de no declarado  |
| 1742 | 1 | 1 | 57 | Observaciones al(los) ítem(s):                                     | Alfanumérico | 200  | observacionesItem               |  | Corresponde a las observaciones del funcionario  |
| 1742 | 1 | 1 | 58 | Causales para aprehender las mercancías                            | Alfanumérico | 200  | causalesAprehenderMercancias    |  | Corresponde a las Causales para aprehender las mercancías  |
| 1742 | 1 | 1 | 59 | Valor CIF declarado  | Decimal      | 16-2 | valorCifDeclarado               |  | Corresponde al Valor CIF declarado   |
| 1742 | 1 | 1 | 60 | Valor tributos pagados   | Decimal      | 16-2 | valorTributosPagados            |  | Corresponde al Valor tributos pagados  |
| 1742 | 1 | 1 | 61 | Sanciones pagadas  | Decimal      | 16-2 | sancionesPagadas                |  | Corresponde a las Sanciones pagadas  |
| 1742 | 1 | 1 | 62 | No. Declaración de valor   | Alfanumérico | 18   | numDeclaracionValor             |  | Corresponde al No. Declaración de valor  |
| 1742 | 1 | 1 | 63 | No. Certificado de inspección                                      | Alfanumérico | 13   | numCertificadoInspeccion        |  | Corresponde al No. Certificado de inspección   |

## DATOS DE LA SECCION DATOS DE LEVANTE DEL FORMULARIO 1742

| DDatosLevanteActa |         |      |         |                                     |              |      | Contenedor con la información de la sección Datos de Levante del acta de inspección. casillas 64 a 81 |  |  |
|-------------------|---------|------|---------|-------------------------------------|--------------|------|---|--|--|
| Formato           | Versión | Hoja | Casilla | Nombre Casilla                      | Tipo Dato    | LONG | Nombre Propiedad  | Descripción de negocio   |  |
| 1742              | 1       | 1    | 64      | ¿Procede levante? ¿Procede levante? | Alfanumérico | 1    | procedeLevante  | Señala si Procede levante. Ver Tabla Tipos de Levante casilla (64).                |  |
| 1742              | 1       | 1    | 65      | ¿Levante parcial?                   | Alfanumérico | 1    | levanteParcial  | Señala si procede levante parcial  |  |
| 1742              | 1       | 1    | 66      | No presencia                        | Alfanumérico | 1    | noPresencia   | Señala si no hubo presencia del declarante en la inspección                        |  |
| 1742              | 1       | 1    | 67      | ¿Toma de muestras?                  | Alfanumérico | 1    | tomaMuestras  | Señala si hubo toma de muestras  |  |
| 1742              | 1       | 1    | 68      | ¿Requerimiento especial aduanero?   | Alfanumérico | 1    | reqEspecialAduanero   | Señala si hay requerimiento.   |  |
| 1742              | 1       | 1    | 69      | Levante                             | Alfanumérico | 1    | levante   | Indica el levante  |  |
| 1742              | 1       | 1    | 70      | Peso kgs.                           | Decimal      | 16-2 | pesoLevante   | Indica el peso levantado   |  |
| 1742              | 1       | 1    | 71      | Cantidad unidades comerciales       | Decimal      | 12-2 | cantUnidadesLevante   | Corresponde a la Cantidad unidades comerciales levantada                           |  |
| 1742              | 1       | 1    | 72      | No procede                          | Alfanumérico | 1    | noProcede   | Señala la NO procedencia del levante   |  |
| 1742              | 1       | 1    | 73      | Peso kgs.                           | Decimal      | 16-2 | pesoNoProcede   | Indica el peso sobre el que no procede levante.                                    |  |
| 1742              | 1       | 1    | 74      | Cantidad unidades comerciales       | Decimal      | 12-2 | cantUnidadesNoProcede   | Corresponde a la Cantidad unidades comerciales sobre las que no procede el levante |  |
| 1742              | 1       | 1    | 75      | Aprehensión                         | Alfanumérico | 1    | aprehension   | Señala la aprehensión  |  |
| 1742              | 1       | 1    | 76      | Peso kgs.                           | Decimal      | 16-2 | pesoAprehension   | Indica el peso aprehendido   |  |

Formule su petición, queja, sugerencia o reclamo en el Sistema PQSR de la DIAN

|      |   |   |    |                               |              |      |                          |   |
|------|---|---|----|-------------------------------|--------------|------|--------------------------|---|
| 1742 | 1 | 1 | 77 | Cantidad unidades comerciales | Decimal      | 12-2 | cantUnidadesAprehension  | Corresponde a la Cantidad unidades comerciales aprehendidas |
| 1742 | 1 | 1 | 78 | Justificación                 | Alfanumérico | 200  | justificacion            | Corresponde a la Justificación                              |
| 1742 | 1 | 1 | 79 | Observaciones del levante     | Alfanumérico | 4000 | observacionesDelLevante  | Corresponde a las Observaciones del levante                 |
| 1742 | 1 | 1 | 80 | Acompañamiento de observador  | Alfanumérico | 1    | acompanamientoObservador | Indica si hay acompañamiento del observador                 |
| 1742 | 1 | 1 | 81 | No. Levante asignado          | Alfanumérico | 16   | numLevanteAsignado       | Corresponde al No. Levante asignado                         |

## DATOS DE LA SECCION PIE DEL FORMULARIO 1742

| DPieActa |         |      |         | Contenedor con la información del pie del acta de inspección. casillas 82 a 1006 |              |      |                             |   |
|----------|---------|------|---------|--|--------------|------|-----------------------------|---|
| Formato  | Versión | Hoja | Casilla | Nombre Casilla   | Tipo Dato    | LONG | Nombre Propiedad            | Descripción de negocio  |
| 1742     | 1       | 1    | 82      | Apellidos y nombres del observador   | Alfanumérico | 50   | apellidosNombresObservador  | Corresponde a los Apellidos y nombres del observador                            |
| 1742     | 1       | 1    | 83      | Tipo documento   | Entero       | 10   | tipoDocumentoObservador     | Corresponde al tipo de documento del observador. Ver tabla Tabla Tipo Documento |
| 1742     | 1       | 1    | 84      | No Identificación  | Alfanumérico | 10   | numIdentificacionObservador | Corresponde al número de identificación del observador                          |
| 1742     | 1       | 1    | 85      | DV   | Entero       | 1    | dvObservador                | Corresponde al DV del observador  |
| 1742     | 1       | 1    | 997     | Fecha de aceptación  | Alfanumérico | 14   | fecAceptacion               | Corresponde a la Fecha de aceptación  |
| 1742     | 1       | 1    | 1001    | Apellidos y Nombre de quien suscribe   | Alfanumérico | 50   | apellidosNombreSuscriptor   | Corresponde a los apellidos y nombres de quien suscribe                         |
| 1742     | 1       | 1    | 1002    | Tipo de documento de quien suscribe  | Entero       | 10   | codTipoDocumentoSuscriptor  | Corresponde al Tipo de documento de quien suscribe                              |
| 1742     | 1       | 1    | 1003    | Número de identificación suscribe  | Alfanumérico | 10   | numIdentificacionSuscriptor | Corresponde al Número de identificación suscribe                                |
| 1742     | 1       | 1    | 1004    | Dígito verificación suscribe   | Entero       | 1    | dvSuscriptor                | Corresponde al Dígito verificación suscribe                                     |
| 1742     | 1       | 1    | 1005    | Cód. Representación (suscribe documento)   | Entero       | 10   | codRepresentacionSuscriptor | Corresponde al Cód. Representación (suscribe documento)                         |
| 1742     | 1       | 1    | 1006    | Organización suscribe  | Entero       | 10   | organizaciónSuscriptor      | Corresponde a la Organización suscribe  |

### 3.2 Salidas

Se envía respuesta HTTP al cliente con alguno de los siguientes códigos de respuesta:

| Código respuesta | Descripción   |
|------------------|---|
| 200              | Mensaje indicando que La solicitud ha tenido éxito.   |
| 400              | Mensaje indicando que El servidor no pudo entender la solicitud debido a una sintaxis incorrecta. |
| 403              | Mensajes detallados de error asociados a privilegios.   |
| 404              | Mensaje detallado de error por falta de resultados.   |

La obtención de cualquier código de respuesta HTTP diferente a 200 OK en el consumo de servicios se considera como error.



## Body

El sistema recibirá y procesará la información recibida en formato JSON (ver **iError! No se encuentra el origen de la referencia.**) en el cuerpo de la solicitud (Request Body) que debe cumplir con la siguiente estructura:

## 4. Ejemplo JSON Salida

```
{
  "encabezado": {
    "anio": 2019,
    "numFormulario": "042019000009808",
    "numIdentificacionImportador": 79920346,
    "dvImportador": 8,
    "nombresImportador": "EMPESA TRANSPORTADORA INTERNACIONAL",
    "direccionImportador": "CALLE 20 NO. 1 - 15",
    "telefonoImportador": "6042186",
    "codDirSeccional": 4,
    "codDepartamento": 68,
    "codMunicipio": 271,
    "numIdentificacionDeclarante": 890920609,
    "dvDeclarante": 1,
    "nombresDeclarante": "AGENCIA DE ADUANAS",
    "codTipoUsuario": 26,
    "codUsuario": "14",
    "numIdentificacionSuscriptor": "79920346",
    "nombresSuscriptor": "PANCRACIO PATAQUIVA",
    "clasImportador": "02",
    "tipoDeclaracion": "Inicial",
    "codTipoDeclaracion": 1,
    "numFormularioAnterior": "",
    "fechaFormularioAnterior": "",
    "codDirSeccionalAnterior": 0,
    "decExportacion": "",
    "fechaDecExportacion": "",
    "codDirSeccionalExportacion": 0,
    "codLugarIngreso": "BGA",
    "codDeposito": 99900,
    "manifiesto": "116575001752111",
    "fechaLlegada": "20190926",
    "docTransporte": "Xime01",
    "fechaDocTransporte": "20190926",
    "nombresExportador": "EMPRESA TRANSPORTADORA INTERNACIONAL",
    "ciudadExportador": "BOLIVIA",
    "codPaisExportador": "17",
    "direccionExportador": "C",
```

Formule su petición, queja, sugerencia o reclamo en el Sistema PQSR de la DIAN



```

"emailExportador": "FASFSADFSADF",
"numFactura": "78975465",
"fechaFactura": "20190730",
"codPaisProcedencia": "23",
"codModoTransporte": 5,
"codBandera": "17",
"codDestinoMercancia": 5,
"empresaTransportadora": "D390 CARGAIMPO TRANSPORTADOR INTAL MARÍTIMO",
"tasaCambio": 3225
},
"item": {
"subpartida": "7213100000",
"codComplementario": "",
"codSuplementario": "",
"codModalidad": "C100",
"numCuotas": 0,
"valCuotaUSD": 0,
"periodoCuota": 0,
"codPaisOrigen": "17",
"codAcuerdo": "",
"formaPago": "01",
"tipolImportacion": "01",
"codPaisCompra": "23",
"pesoBruto": 2000,
"pesoNeto": 1800,
"codEmbalaje": "AM",
"numBultos": 1,
"subpartidas": 1,
"codUnidadFisica": "kg",
"cantidadUnidadFisica": 1800,
"valFOB": 95600,
"valFletes": 13000,
"valSeguros": 5000,
"valOtrosGastos": 10,
"valFletesSegurosOtrosGastos": 18010,
"valAjuste": 0,
"valAduana": 113610,
"codRegLicencia": "N",
"numRegLicencia": "",
"codOficinaRegLicencia": 99,
"anioRegLicencia": 0,
"numPrograma": "",
"codInternoProducto": 0,
"descMercancia": "descripción prueba electrodomesticos",
"valArancelPorcentaje": 10,
"valArancelBase": 366392250,

```

Formule su petición, queja, sugerencia o reclamo en el Sistema PQSR de la DIAN



```

"valArancel": 36639000,
"valArancelPagar": 36639000,
"valArancelUsd": 0,
"valIvaPorcentaje": 19,
"valIvaBase": 403031250,
"valIva": 76576000,
"valIvaPagar": 76576000,
"valIvaUsd": 0,
"valSalvaguardiaPorcentaje": 8.5,
"valSalvaguardiaBase": 366392250,
"valSalvaguardia": 31143000,
"valSalvaguardiaPagar": 31143000,
"valSalvaguardiaUsd": 0,
"valDerCompensatoriosPorcentaje": 0,
"valDerCompensatoriosBase": 0,
"valDerCompensatorios": 0,
"valDerCompensatoriosPagar": 0,
"valDerCompensatoriosUsd": 0,
"valDerAntidumpingPorcentaje": null,
"valDerAntidumpingBase": null,
"valDerAntidumping": 0,
"valDerAntidumpingPagar": 0,
"valDerAntidumpingUsd": 0,
"valSancionPorcentaje": null,
"valSancionBase": null,
"valSancion": 0,
"valSancioPagar": 0,
"valRescatePorcentaje": null,
"valRescateBase": null,
"valRescate": 0,
"valRescatePagar": 0,
"valTotal": 144358000,
"valTotalUsd": 0
},
"pie":{
"valPagosAnteriores": 0,
"reciboPagoAnterior": "",
"fechaPagoAnterior": "",
"actuacionAduanera": null,
"actuacionMinRelExt": "",
"numAceptacionDecla": "042019000009808",
"fecAceptacionDecla": "2019-09-27 09:59:33.03",
"numLevante": "042019000009197",
"feclevante": "2019-09-27 15:08:16.0",
"nombreresponsable": "MARCOS DARIO",
"numIdentificacionResponsable": "13513929",

```

Formule su petición, queja, sugerencia o reclamo en el Sistema POSR de la DIAN



```

"fecEfectivaTransaccion": "2019-09-27 10:02:00.0",
"valPagoTotal": 144358000,
"numAutoadhesivo": "09021014245457"
},
"estado": {
"codEstado": "INSPECCIONADA",
"resultadoSelectividad": ""
},
"actas": [
{
"encabezadoActa": {
"numFormulario": "42019000009147",
"dvComisionado": null,
"primerApellidoComisionado": "MARCOS DARIO",
"segundoApellidoComisionado": "",
"primerNombreComisionado": "",
"otrosNombresComisionado": "",
"numIdentificacionComisionado": "13513929",
"codTipoDocumentoComisionado": 13,
"lugarInspeccion": "ENTREGA DIRECTA",
"fecDeclaracion": "20190927",
"numDeclaracionImportacion": "042019000009808",
"numDocumentoTransporte": "Xime01",
"ideDocumentoTransporte": "",
"numManifiesto": "116575001752111",
"fecManifiesto": "9262019",
"codTipoDocumentoDeclarante": 31,
"numIdentificacionDeclarante": "890920609",
"dvDeclarante": 1,
"primerApellidoDeclarante": "",
"segundoApellidoDeclarante": "",
"primerNombreDeclarante": "",
"otrosNombresDeclarante": "",
"razonSocialDeclarante": "AGENCIA DE ADUANAS",
"codTipoDocumentoImportador": 31,
"numIdentificacionImportador": "79920346",
"dvImportador": 8,
"primerApellidoImportador": "",
"segundoApellidoImportador": "",
"primerNombreImportador": "",
"otrosNombresImportador": "",
"razonSocialImportador": "EMPESA TRANSPORTADORA INTERNACIONAL"
},
"itemActa": {
"erroresOmisiones": "F",
"controversiaValor": "T",

```



```

"errorSubpartidaAranc": "F",
"errorOmisionesImpidenIndivMerc": "T",
"valorInferiorPrecioOficial": "F",
"noAportaDocumentoSoporte": "F",
"mercNoAmparadaCertificadoOrigen": "T",
"mercSupCantidadODifDeclarada": "F",
"esOtraCausalNoDeclarado": "F",
"valOtraCausalNoDeclarado": "",
"observacionesItem": "",
"causalesAprehenderMercancias": "",
"valorCifDeclarado": 113610,
"valorTributosPagados": 113215000,
"sancionesPagadas": 0,
"numDeclaracionValor": "",
"numCertificadoInspeccion": ""
},
"datosLevanteActa": {
"procedeLevante": "",
"levanteParcial": "",
"noPresencia": "F",
"tomaMuestras": "",
"reqEspecialAduanero": "",
"levante": "",
"pesoLevante": 0,
"cantUnidadesLevante": 0,
"noProcede": "",
"pesoNoProcede": 2000,
"cantUnidadesNoProcede": 1800,
"aprehension": "",
"pesoAprehension": 0,
"cantUnidadesAprehension": 0,
"justificacion": "",
"observacionesDelLevante": "",
"acompanamientoObsevador": "",
"numLevanteAsignado": "0"
},
"pieActa": {
"apellidosNombresObservador": "",
"tipoDocumentoObservador": 13,
"numIdentificacionObservador": "0",
"dvObservador": 0,
"fecAceptacion": "20190927",
"apellidosNombreSuscriptor": null,
"codTipoDocumentoSuscriptor": 13,
"numIdentificacionSuscriptor": "14564584",
"dvSuscriptor": 0,

```

Formule su petición, queja, sugerencia o reclamo en el Sistema PQSR de la DIAN



```
"codRepresentacionSuscriptor": null,
"organizacinSuscriptor": null
```

```
}
}
}
}
```

- **Body (Respuestas 400,403,404)**

| DMENSAJE         |  |
|------------------|--|
| ATRIBUTO         | DESCRIPCION                                    |
| Código           | Código del error                               |
| Campo            | Propiedad sobre la que se genera la validación |
| mensajeDetallado | Mensaje detallado explicativo                  |

## 5. Tabla Errores

| CÓDIGO | DESCRIPCIÓN   |
|--------|---|
| 1035   | El Número de la Declaración registrado presenta inconsistencias                           |
| 1036   | El número de declaración consultada no existe   |
| 1022   | La declaración consultada no se encuentra disponible para consulta                        |
| 1025   | La declaración consultada no tiene asociado el resultado de selectividad                  |
| 1032   | La declaración no fue presentada en el lugar que realiza la consulta.                     |
| 1050   | En este momento la Declaración de Importación consultada no tiene información de levante. |
| 1051   | La Declaración de Importación no corresponde al usuario que la consulta.                  |
| 1052   | El usuario no está asociado a una Zona Franca.  |
| 1053   | No existe equivalencia para el depósito.  |



## 6. Tablas Paramétricas

| <b>Tabla Cód. Reg. Licencia casilla (85)</b> |
|--|
| A - Licencia Anual                           |
| L - Licencia                                 |
| N - No Aplica                                |
| R - Registro                                 |

| <b>Tabla Códigos Usuario Casilla 28</b> |
|---|
| 14 - SIA                                |
| 15 - UAP                                |
| 138 - Importador Directo                |
| 22 - Importador declarante ocasional    |

| <b>Tabla Tipos de Levante casilla (64)</b> |
|--|
| 1 SI Tiene Levante                         |
| 2 No Tiene Levante                         |
| 3 Levante Parcial                          |

| <b>Tabla Tipo Documento: Observador</b> |
|---|
| 13 - Cedula de ciudadanía               |

Elaboró: Ing. Edgar Antonio Nuñez Torres, Ing. Paola Andrea García Mulato

0 0 0 0 0 1

0 3 ENE 2020



El emprendimiento  
es de todos

Ministerio de  
Economía

**ANEXO 5**

**RECEPCION DE LA INFORMACION DE LOS  
FORMULARIOS DE MOVIMIENTO DE MERCANCIAS  
- FMM**

**ESQUEMA SERVICIOS WEB REST DE  
INTEROPERABILIDAD  
DIAN – ZONAS FRANCAS**

Formule su petición, queja, sugerencia o reclamo en el Sistema PQSR de la DIAN

Subdirección de Gestión de Tecnología de Información y Telecomunicaciones  
Cra. 8 N° 6C-38 piso 5° PBX 607 9999 – 382 4500 ext. 903401- 32  
Código postal 111711  
[www.dian.gov.co](http://www.dian.gov.co)



## Contenido

|       |  |    |
|-------|--|----|
| 1.    | Introducción.....  | 3  |
| 1.1   | Objetivo.....  | 3  |
| 1.2   | Terminología.....  | 3  |
| 2     | Especificación del Servicio.....   | 4  |
| 2.1   | Descripción General del Servicio.....  | 4  |
| 2.1.1 | Consideraciones de Seguridad.....  | 5  |
| 3     | Operaciones del Servicio.....  | 5  |
| 3.1   | Recepción de Información: Formulario de Movimiento de Mercancías.....              | 5  |
| 3.1.1 | Información General Operación.....   | 5  |
| 3.1.2 | Entradas.....  | 5  |
| 3.1.3 | Salidas.....   | 6  |
| 3.2   | Anulación: Formulario de Movimiento de Mercancías... ¡Error! Marcador no definido. |    |
| 3.2.1 | Información General Operación..... ¡Error! Marcador no definido.                   |    |
| 3.2.2 | Entradas..... ¡Error! Marcador no definido.  |    |
| 3.2.3 | Salidas.....   | 11 |
| 4.    | Tabla Errores.....   | 11 |
| 5.    | Ejemplo JSON.....  | 12 |
| 6.    | Tablas de Dominio.....   | 13 |

## 1. Introducción

### 1.1 Objetivo

Describir dentro de los servicios de interoperabilidad de los sistemas MUISCA de la DIAN, las Especificaciones Técnicas para el servicio de recepción de la información de los Formularios de Movimiento de Mercancías (FMM), relacionados en las operaciones de ingreso y salida de mercancías en zona franca.

### 1.2 Terminología

Para facilitar el entendimiento de este documento, se define la siguiente terminología de uso común.

| Término / Abreviatura  | Descripción  |
|------------------------|--|
| TOKEN                  | También conocido como token de autenticación o token criptográfico es un elemento electrónico que se le da a un usuario autorizado de un servicio computarizado para facilitar el proceso de autenticación.  |
| JWT                    | JSON Web Token es un estándar abierto (RFC-7519) basado en JSON para crear un token que sirva para enviar datos entre aplicaciones o servicios y garantizar que sean válidos y seguros. El caso más común.   |
| REST-Based Web Service | Representational State Transfer (REST por sus siglas en inglés), son una forma de proveer interoperabilidad entre sistemas. Los servicios que cumplen con los requerimientos REST permiten a los sistemas acceder y manipular representaciones de Recursos Web usando una forma única y predefinida de operaciones sin estado. |
| JSON                   | JavaScript Object Notation, es un formato mínimo y legible para estructurar datos. Es utilizado para la transformación de datos entre aplicaciones web como una alternativa al XML.  |
| CLIENTE                | Aplicación externa que quiere interoperar con los servicios de la entidad.   |
| TOKEN ENDPOINT         | Para el caso de la DIAN, el token endpoint es sinónimo del servicio de identidad de la organización, quien es el encargado de administrar el ciclo de vida del token.  |

## 2 Especificación del Servicio

### 2.1 Descripción General del Servicio

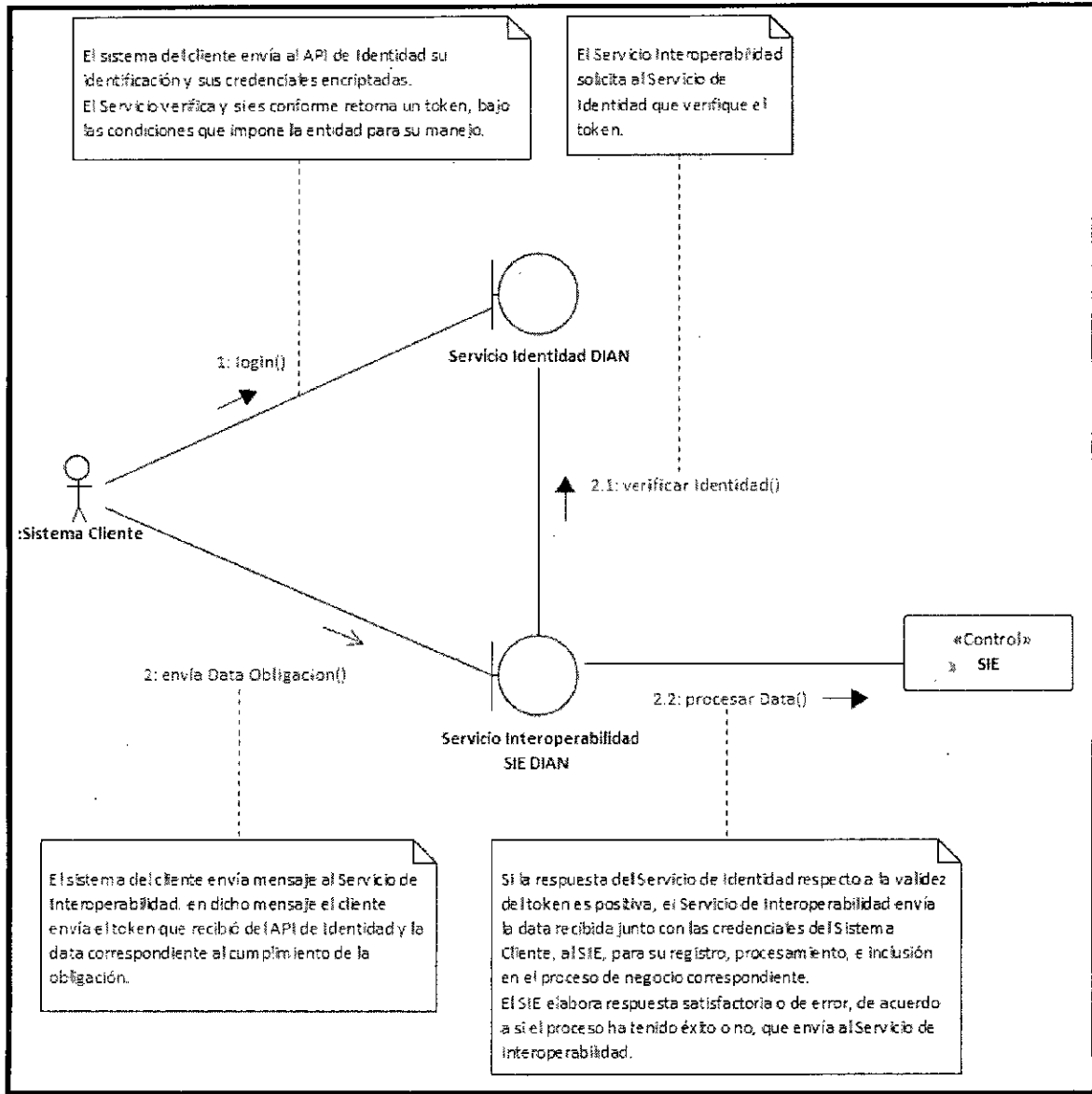

Formule su petición, queja, sugerencia o reclamo en el Sistema PQSR de la DIAN

### 2.1.1 Consideraciones de Seguridad

Es importante aclarar que, para el consumo de los servicios se debe incluir en el encabezado la información del ClientId y el Authorization.

| Nombre Campo  | Descripción  | Obligatoriedad | Longitud | Tipo         |
|---------------|--|----------------|----------|--------------|
| clientId      | Entregado por la DIAN, identificador dado a la aplicación registrada | S              | 50       | Alfanumérico |
| Authorization | Es el id Token obtenido en la autenticación con identidad            | S              | 500      | Alfanumérico |

## 3 Operaciones del Servicio

### 3.1 Recepción de Información: Formulario de Movimiento de Mercancías

#### 3.1.1 Información General Operación

Definir las características y contenido del JSON donde se recibe la información de los formularios de movimiento de mercancías.

|                      |   |
|----------------------|---|
| Nombre Servicio      | Formulario Movimiento Mercancías (FMM)  |
| Método HTTP          | POST  |
| URL Producción       | <a href="https://api.dian.gov.co/zonafranca/operaciones/v1/movimientomercancias/">https://api.dian.gov.co/zonafranca/operaciones/v1/movimientomercancias/</a>                                 |
| Descripción Servicio | Recepción de información del Formulario Movimiento de Mercancías  |
| Precondiciones       | <ul style="list-style-type: none"> <li>El sistema de la DIAN debe estar disponible.</li> <li>La aplicación externa cuenta con un token válido</li> </ul>                                      |
| Post condiciones     | <ul style="list-style-type: none"> <li>El sistema de la DIAN recibe la información de cada uno de los Formularios Movimiento de Mercancías y retorna una confirmación de recibido.</li> </ul> |

#### 3.1.2 Entradas

##### Headers Parameters

Formule su petición, queja, sugerencia o reclamo en el Sistema PQSR de la DIAN

|               |  |
|---------------|--|
| Accept        | application/json                                   |
| Authorization | Bearer JWT <sup>1</sup>                            |
| clientId      | Identificación del Usuario Registrado <sup>2</sup> |
| Content-Type  | Application  |

### 3.1.3 Salidas

- Response Body

| Código respuesta | Descripción   |
|------------------|---|
| 200              | OK, Su aviso de anulación del formulario XXXXXXXXXX fue recibido con éxito. |

<sup>1</sup> Token generado por el servicio de Identidad

<sup>2</sup> Valor suministrado por la Dian en el registro de la aplicación





| RegistroOperacion  |                              |   |           |      |       |  |
|--|------------------------------|---|-----------|------|-------|--|
| Contenedor de los campos de la cabecera del Formulario de Movimiento de Mercancías |                              |   |           |      |       |  |
| FORMATO VERSION  | CAMPO                        | NOMBRE CAMPO                                    | TIPO DATO | LONG | OBLIG | DESCRIPCIÓN  |
| FMM  | numFormulario                | Número del FMM                                  | string    | 50   | S     | Número del Formulario de Movimiento de Mercancías. Se valida que no se envíe de forma exitosa más de una vez el mismo número.                          |
| FMM  | fechaAutorizacion            | Fecha de Autorización del FMM                   | string    | 8    | S     | Fecha del FMM autorizado, DD/MM/AAAA. Se valida que no sea superior a la fecha de la solicitud.  |
| FMM  | codTipoDatos                 | Tipo de Datos registrados en el FMM             | string    | 1    | N     | Datos Provisionales (código 2) - Datos Definitivos (código 1). El código 1 se registra en relación a un FMM anterior con código 2 datos provisionales. |
| FMM  | numFormularioDatProv         | Número del FMM anterior con Datos Provisionales | string    | 50   | N     | número del FMM anterior con datos provisionales. Obligatorio si se registró en Tipo de Datos el código 1.  |
| FMM  | codZonaFranca                | Código de la Zona Franca                        | number    | 10   | S     | Corresponde al código asignado en el sistema MUISCA a las diferentes Zonas Francas Declaradas (Código de Establecimiento)                              |
| FMM  | codOperacion                 | Código de la Operación                          | string    | 4    | S     | Código de la Operación (Circular 0043 del 2008). Valida que correspondan a los códigos del grupo 200, 300 y 400 indicados en la tabla adjunta.         |
| FMM  | numFacturasComerciales       | No. Factura Comercial                           | string    | 100  | S     | Números de Factura comercial. Pueden asociarse una o más facturas separadas por coma   |
| FMM  | nitUsuarioAduanero           | Nit Importador o Exportador                     | number    | 14   | N     | Corresponde al número de identificación tributaria que tiene el usuario aduanero. Aplica para los Códigos de Operación del grupo 300.                  |
| FMM  | nitUsuarioCalificado         | Nit Usuario Calificado                          | number    | 14   | S     | Corresponde al número de identificación tributaria que tiene el usuario calificado.  |
| FMM  | razonSocialUsuarioCalificado | Razón Social del Usuario Calificado             | string    | 450  | S     | Razón social asociada al NIT del usuario calificado  |

Formule su petición, queja, sugerencia o reclamo en el Sistema PQSR de la DIAN



|  |                             |                                      |        |     |   |  |
|--|-----------------------------|--------------------------------------|--------|-----|---|--|
| FMM  | razonSocialUsuarioAduanero  | Razón Social Importador o Exportador | string | 450 | N | Razón social asociada al NIT del usuario aduanero. Aplica para los Códigos de Operación del grupo 300 y 400.                                 |
| FMM  | codCalidadUsuarioCalificado | Calidad del Usuario Calificado       |        |     | S | Dato que identifica si es un usuario Industrial o Comercial  |
| FMM  | numDocumentoTransporte      | No. Documento de Transporte          | number | 13  | N | Número del documento de transporte que relaciona la mercancía. Aplica para los Códigos de Operación del grupo 200. Salida al Resto del Mundo |
| FMM  | codModTransporte            | Modo de Transporte                   | string | 2   | N | Modo a través del cual es transportada la mercancía. Aplica para los Códigos de Operación del grupo 200. Salida al Resto del Mundo           |
| <b>DATOS DEL DETALLE DEL FORMULARIO</b>              |                             |                                      |        |     |   |  |
| <b>DDetalleMovimientoMercancia</b>                   |                             |                                      |        |     |   |  |
| <b>Items del Formulario de Movimiento Mercancias</b> |                             |                                      |        |     |   |  |
| FMM  | numItem                     | No. Ítem                             | number | 4   | S | Número de ítem en el formulario de mercancías. Consecutivos 1, 2, 3.   |
| FMM  | partidaArancelaria          | Subpartida                           | string | 10  | N | Código de la posición arancelaria. La que aplica al bien final o terminado   |
| FMM  | valorFOB                    | Valor FOB USD                        | number | 20  | S | Valor de venta o compra del producto hasta el lugar de exportación.  |
| FMM  | valorCIF                    | Valor CIF USD                        | number | 20  | S | Valor FOB del producto más los fletes, seguros y otros gastos hasta el puerto de destino.  |
| FMM  | pesoBruto                   | Peso Bruto kgs.                      | number | 20  | S | Peso de la mercancía incluido el envase o embalaje. Hasta dos decimales.   |
| FMM  | pesoNeto                    | Peso Neto kgs.                       | number | 20  | S | Peso de la mercancía sin tener en cuenta el peso del envase o embalaje. Hasta dos decimales  |
| FMM  | numBultos                   | No. de Bultos                        | number | 20  | S | Número de Bultos en los que se embala y distribuye la mercancía  |
| FMM  | cantidadUnidadComercial     | Cantidad                             | number | 20  | S | Cantidad en la unidad de medida comercial  |

Formule su petición, queja, sugerencia o reclamo en el Sistema PQSR de la DIAN

Subdirección de Gestión de Tecnología de Información y Telecomunicaciones  
 Cra. 8 N° 6C-38 piso 5° PBX 607 9999 – 382 4500 ext. 903401- 32  
 Código postal 111711  
 www.dian.gov.co

|     |                           |                                |        |      |   |  |
|-----|---------------------------|--------------------------------|--------|------|---|--|
| FMM | codUnidadComercial        | Unidad Comercial               | string | 7    | S | Código de la Unidad de medida comercial de la mercancía  |
| FMM | numCertificadoIntegracion | No. Certificado de Integración | string | 100  | N | Número de certificado de Integración. El campo puede tener asociado uno o más certificados de integración separado por coma. |
| FMM | desMercancia              | Descripción de la Mercancía    | string | 2500 | S | Corresponde a la descripción genérica de la mercancía del bien final o terminado   |

Error:

Body

La salida servicio es en formato JSON con los siguientes tres campos:

|             |                    |
|-------------|--------------------|
| Código      | Código del Mensaje |
| Mensaje     | Mensaje            |
| Descripción | Mensaje detallado  |

Ver Tabla Errores

000001



1002

Se requiere la fecha de autorización del FMM



1001

Se requiere el No. del formulario del Movimiento de Mercancias

1009

Se requiere el código de la zona franca

1003

- Se requiere el No. del FMM anterior

1007

- Se requiere el código de la operación

1008

- Se requiere el No. de la Factura

1009

- El Nit del usuario calificado no se encuentra en el RUT.

1011

- Se requiere indicar la Calidad del Usuario Calificado

1010

- Se requiere la Razón Social del Usuario Calificado

1012

- Se requiere la Razón Social del Importador o Exportador

1013

- Se requiere el No. del Documento de Transporte

1014

- Se requiere indicar el Modo de Transporte

1015

- Se requiere indicar el No. del Ítem correspondiente

1016

- Se requiere el valor FOB en USD

1017

- Se requiere en valor CIF en USD

1019

- Se requiere el Peso Neto en Kg

1020

- Se requiere el Número de Bultos

1021

- Se requiere indicar la Cantidad Unidad Comercial

1022

- Se requiere la Unidad Comercial

1023

- Se requiere la Descripción del producto

1024

- Se requiere el Peso Bruto en Kg

1030

- La fecha de autorización es inválida o no cumple con el formato 'DD/MM/AAAA'
- La fecha de Anulación suministrada es inválida o no cumple con el formato 'DD/MM/AAAA'

1031

- La fecha de autorización es inválida o no cumple con el formato 'DD/MM/AAAA'

1032

- El valor del campo tipo de dato, no corresponde a los valores definidos

1034

- El valor del campo código modo de transporte, no corresponde a los valores definidos

1035

- El valor del campo código de unidad comercial, no corresponde a los valores definidos

1036

- El valor del campo código calidad de usuario calificado, no corresponde a los valores definidos

1037

- Debe registrar la descripción de la mercancía

1038

- Verifique que la fecha no sea mayor a la fecha actual

Formule

llamo en el Sistema de Atención al Cliente al número 3722-3722 para solicitar información o soporte técnico.

Subdi

tecnología de Información y Telecomunicaciones.

Cra. 8

Verifique que la fecha de Anulación sea posterior a la fecha de registro del formulario

Códig

1040

www.

1041

- El NIT del Usuario Aduanero y/o Calificado no se encuentra registrado





- URL Parameters

| ESTRUCTURA DATOS - FORMULARIO DE MOVIMIENTO DE MERCANCIAS |                      |           |      |       |  |
|---|----------------------|-----------|------|-------|--|
| CAMPO   | NOMBRE CAMPO         | TIPO DATO | LONG | OBLIG | DESCRIPCION  |
| numFormulario   | Numero de formulario |           |      | S     | Número del Formulario de Movimiento de Mercancías a anular |

- Query Parameters

| ESTRUCTURA DATOS - FORMULARIO DE MOVIMIENTO DE MERCANCIAS |                    |           |      |       |  |
|---|--------------------|-----------|------|-------|--|
| CAMPO   | NOMBRE CAMPO       | TIPO DATO | LONG | OBLIG | DESCRIPCION  |
| fechaAnulacion  | Fecha de Anulación | cadena    | 10   | S     | Fecha de anulación del formulario de movimiento de mercancías.<br>Formato "dd/MM/yyyy" |

### 3.1.4 Salidas

- Response Body

| Código respuesta | Descripción                                      |
|------------------|--|
| 200              | OK, El formulario ha sido anulado correctamente. |

Error:

Body

La salida servicio contiene los siguientes tres campos:

|             |                    |
|-------------|--------------------|
| Código      | Código del Mensaje |
| Mensaje     | Mensaje            |
| Descripción | Mensaje detallado  |

## 4. Tabla Errores



| CÓDIGO | DESCRIPCIÓN   |
|--------|---|
| 1002   | Se requiere la fecha de autorización del FMM  |
| 1001   | Se requiere el No. del formulario del Movimiento de Mercancías                                  |
| 1009   | Se requiere el código de la zona franca   |
| 1003   | Se requiere el No. del FMM anterior   |
| 1007   | Se requiere el código de la operación   |
| 1008   | Se requiere el No. de la Factura  |
| 1009   | El Nit del usuario calificado no se encuentra en el RUT.  |
| 1011   | Se requiere indicar la Calidad del Usuario Calificado   |
| 1010   | Se requiere la Razón Social del Usuario Calificado  |
| 1012   | Se requiere la Razón Social del Importador o Exportador   |
| 1013   | Se requiere el No. del Documento de Transporte  |
| 1014   | Se requiere indicar el Modo de Transporte   |
| 1015   | Se requiere indicar el No. del Ítem correspondiente   |
| 1016   | Se requiere el valor FOB en USD   |
| 1017   | Se requiere en valor CIF en USD   |
| 1019   | Se requiere el Peso Neto en Kg  |
| 1020   | Se requiere el Número de Bultos   |
| 1021   | Se requiere indicar la Cantidad Unidad Comercial  |
| 1022   | Se requiere la Unidad Comercial   |
| 1023   | Se requiere la Descripción del producto   |
| 1024   | Se requiere el Peso Bruto en Kg   |
| 1030   | La fecha de autorización es inválida o no cumple con el formato 'DD/MM/AAAA'                    |
| 1031   | La fecha de Anulación suministrada es inválida o no cumple con el formato 'DD/MM/AAAA'          |
| 1032   | El valor del campo tipo de dato, no corresponde a los valores definidos                         |
| 1034   | El valor del campo código modo de transporte, no corresponde a los valores definidos            |
| 1035   | El valor del campo código de unidad comercial, no corresponde a los valores definidos           |
| 1036   | El valor del campo código calidad de usuario calificado, no corresponde a los valores definidos |
| 1037   | Debe registrar la descripción de la mercancía   |
| 1038   | Verifique que la fecha no sea mayor a la fecha actual   |
| 1039   | No se puede anular el Formulario, dado que el número del Formulario no se encuentra registrado  |
| 1040   | Verifique que la fecha de Anulación sea posterior a la fecha de registro del formulario         |
| 1041   | El NIT del Usuario Aduanero y/o Calificado, no se encuentra registrado                          |
| 1042   | Se requiere El Nit del usuario Aduanero   |

## 5. Ejemplo JSON

Formule su petición, queja, sugerencia o reclamo en el Sistema PQSR de la DIAN

Subdirección de Gestión de Tecnología de Información y Telecomunicaciones  
 Cra. 8 N° 6C-38 piso 5° PBX 607 9999 – 382 4500 ext. 903401- 32  
 Código postal 111711  
 www.dian.gov.co



```
"DRegistroOperaciones": {
  "numFormulario": "919310007722",
  "fechaAutorizacion": "06/04/2019",
  "codTipoDatos": "",
  "numFormularioDatProv": "",
  "codZonaFranca": "2003",
  "codOperacion": "401",
  "numFacturasComerciales": "FACZF1700",
  "nitUsuarioAduanero": "",
  "nitUsuarioCalificado": "900373373",
  "razonSocialUsuarioCalificado": "USUARIO INDUSTRIAL",
  "razonSocialUsuarioAduanero": "",
  "codCalidadUsuarioCalificado": "34",
  "numDocumentoTransporte": "MIA390",
  "codModTransporte": "1",
  "DDetalleMovimientoMercancia": [{
    "numItem": "1",
    "partidaArancelaria": "4011201000",
    "valorFOB": "2000",
    "valorCIF": "2200",
    "pesoBruto": "500",
    "pesoNeto": "500",
    "numBultos": "50",
    "cantidadUnidadComercial": "100",
    "codUnidadComercial": "NAR",
    "numCertificadoIntegracion": "",
    "desMercancia": "Llantas de caucho"
  }, {
    "numItem": "2",
    "partidaArancelaria": "4011400000",
    "valorFOB": "3000",
    "valorCIF": "3200",
    "pesoBruto": "120",
    "pesoNeto": "100",
    "numBultos": "10",
    "cantidadUnidadComercial": "400",
    "codUnidadComercial": "NAR",
    "numCertificadoIntegracion": "",
    "desMercancia": "NEUMATICOS DE CAUCHO PARA MOTOCICLETAS"
  }
  ]
}
```

## 6. Tablas de Dominio

Formule su petición, queja, sugerencia o reclamo en el Sistema PQSR de la DIAN



[www.dian.gov.co](http://www.dian.gov.co)

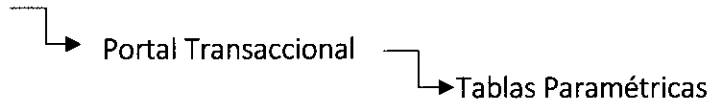

*Elaboró: Ing. Angélica María Amaya Giraldo, Ing. Yamile Fresno Forero*